



FUNDO MUNICIPAL DE EDUCAÇÃO

- CENTRO

CNPJ: 30.731.257/0001-84 - CEP: . - - SANTALUZ - BA

NOTA DE LIQUIDAÇÃO

PROCESSO ADM: 211-2022

EMPENHO: 58 / 2024 Data do Empenho: 04/03/2024 TIPO DO EMPENHO: Ordinário/Normal

FORNECEDOR

Nome: **5398 - START SOLUCOES INTEGRADAS EIRELI** Tipo Pessoa: Jurídica
 Endereço: TV SAO JOSE II, 55 Complemento: GALPA004
 Bairro: TIMBO Cidade: ESPLANADA Estado: BA
 CNPJ: 21.450.165/0001-35 Insc. Estadual: CPF: RG:
 Conta Corrente: 39294-4 Agência: 3679 Banco: 237 - BANCO BRADESCO S.A.

DOTAÇÃO ORÇAMENTÁRIA

Reduzido: **1001.4492.1540 - ORÇAMENTÁRIO E SUPLEMENTAR**
 Unidade: 701 - SECRETARIA MUNICIPAL DE EDUCAÇÃO
 Função: 12 - Educação
 Sub-Função: 365 - Educação Infantil
 Programa: 004 - EDUCALUZ
 Ação: 1.001 - Investimentos em Equipamentos da Educação Infantil
 Elemento: 4.4.90.92.00 - Despesas de Exercícios Anteriores
 Fonte: 1540 - (CO 1070) - Transferências do FUNDEB - Impostos e Transferências de Impostos
 Sub-Elemento: 4.4.90.92.00 - Despesas de Exercícios Anteriores

Modalidade: Regime Diferenciado de Contratação Pública - RI	Nº Lic.: 007-2022RDC	Saldo Anterior	Valor do Empenho	Saldo Atual
Convênio:	Contrato: 267-2022	75.705,68	75.705,68	0,00
Patrimônio: -				

HISTÓRICO

REFERENTE A CONTRATAÇÃO DE EMPRESA DE ENGENHARIA PARA EXECUÇÃO DE OBRA NA REFORMA E AMPLIAÇÃO DA CRECHE IRMÃ DULCE, ATENDENDO AS NECESSIDADES DA SECRETARIA DE EDUCAÇÃO DO MUNICÍPIO DE SANTALUZ-BA, LICITAÇÃO Nº007-2022RDC, CONTRATO Nº267-2022. BOLETIM DE MEDIÇÃO Nº 04, PERÍODO DE MEDIÇÃO 01/11/2023 A 20/11/2023. NFS-e 144. REFERENTE AO MÊS DE NOVEMBRO DE 2023.

Data do Empenho: 04/03/2024 Data do Liquidação: 04/03/2024

RETENÇÕES

Código	Descrição	Valor
2.1.8.8.1.01.04.00.00.007	IRRF - Fonte 1540	908,47
2.1.8.8.1.01.08.00.00.007	ISS - Fonte 1540	3.785,28
2.1.8.8.3.01.02.00.00.033	INSS - FME FONTE 19	4.996,57
## Sessenta e seis mil e quinze reais e trinta e seis centavos ##		9.690,32
		Valor Líquido 66.015,36

DOCUMENTOS COMPROBATÓRIOS

NOTA FISCAL	Data Emissão	Número	Série	Sub-Série	Data Validade	Valor R\$
	29/11/2023	144	U			75.705,68

DESDOBRAMENTOS (PCASP)

Código	Descrição	Valor R\$
123210601	LIQUIDAÇÃO OBRAS EM ANDAMENTO	75.705,68

Declaro que os materiais foram recebidos e/ou serviços prestados em 04/03/2024.

Assinatura

ANA QUERCIA COSTA DO SANTOS
Secretária de Educação
CPF: 042.037.865-09

Declaro que a despesa relativa a nota de empenho supra está liquidada em 04/03/2024, podendo efetuar o pagamento.

Assinatura

WALDSON LOPES DE GÓES FILHO
Contador(a)
CPF: 024.127.355-22

DOCUMENTAÇÃO CONFERIDA

EM 18/03/24

Carlos Antonio da Silva Filho
Controlador Interno
Documento 004/2024
SIAFIC

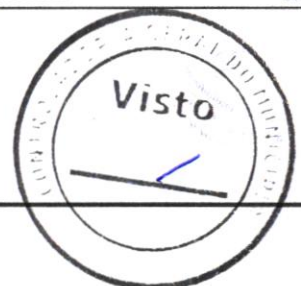

3453254



FUNDO MUNICIPAL DE EDUCAÇÃO

- CENTRO

CNPJ: 30.731.257/0001-84 - CEP: . - - SANTALUZ - BA

NOTA DE EMPENHO

PROCESSO ADM: 211-2022

EMPENHO: 58 / 2024

Data do Empenho: 04/03/2024

TIPO DO EMPENHO: Ordinário/Normal

FORNECEDOR

Nome: 5398 - START SOLUCOES INTEGRADAS EIRELI	Tipo Pessoa: Jurídica
Endereço: TV SAO JOSE II, 55	Complemento: GALPAO04
Bairro: TIMBO	Cidade: ESPLANADA
CNPJ: 21.450.165/0001-35	Insc. Estadual: CPF:
Conta Corrente: 39294-4	Agência: 3679
	Banco: 237 - BANCO BRADESCO S.A.
	Estado: BA
	RG:

DOTAÇÃO ORÇAMENTÁRIA

Reduzido: 1001.4492.1540 - ORÇAMENTÁRIO E SUPLEMENTAR

Unidade: 701 - SECRETARIA MUNICIPAL DE EDUCAÇÃO
Função: 12 - Educação
Sub-Função: 365 - Educação Infantil
Programa: 004 - EDUCALUZ
Ação: 1.001 - Investimentos em Equipamentos da Educação Infantil
Elemento: 4.4.90.92.00 - Despesas de Exercícios Anteriores
Fonte: 1540 - (CO 1070) - Transferências do FUNDEB - Impostos e Transferências de Impostos
Sub-Elemento: 4.4.90.92.00 - Despesas de Exercícios Anteriores

Modalidade: Regime Diferenciado de Contratação Pública - RI	Nº Lic.: 007-2022RDC	Saldo Anterior	Valor do Empenho	Saldo Atual
Convênio: -	Contrato: 267-2022	75.705,68	75.705,68	0,00
Patrimônio: -				

HISTÓRICO

EMPENHO REFERENTE A CONTRATAÇÃO DE EMPRESA DE ENGENHARIA PARA EXECUÇÃO DE OBRA NA REFORMA E AMPLIAÇÃO DA CRECHE IRMÃ DULCE ATENDENDO AS NECESSIDADES DA SECRETARIA DE EDUCAÇÃO DO MUNICÍPIO DE SANTALUZ-BA, LICITAÇÃO N°007-2022RDC, CONTRATO N°267-2022.

Nº Ordem	Especificação (Ítem)	Unidade	Quant.	Valor Unitário	Valor Total
1	16 - PARA OBRAS E SERVIÇOS DE ENGENHARIA	SRV	1	75.705,68	75.705,68

## Setenta e cinco mil e setecentos e cinco reais e sessenta e oito centavos ##	75.705,68
---	-----------

<p>Autorizo o empenho da despesa supra mencionada em 04/03/2024.</p> <p></p> <p>ANA QUERCIA COSTA DO SANTOS Secretária de Educação CPF: 042.037.865-09</p>	<p>Declaro que a importância supra foi deduzida do crédito próprio em 04/03/2024</p> <p></p> <p>WALDSON LOPES DE GÓES F. FILHO Contador(a) CPF: 024.127.355-22</p>
---	---



**Prefeitura Municipal de Esplanada**Praça Monsenhor Zacarias Luz, S/N
Centro - Esplanada - BA CEP: 48370-000
CNPJ: 13.885.231/0001-71**Nota Fiscal de Serviços Eletrônica**Número da Nota **00000144**
Data e Hora de Emissão **29/11/2023 10:44:56**
Data do Fato Gerador **29/11/2023**
Código de Verificação **AAATEKEJ-AUAEGH****Dados do(s) Serviço(s)**Exigibilidade do ISS / Natureza da Operação **Exigível** Local da Prestação **SANTALUZ/BA - BRASIL** Local da Incidência **SANTALUZ/BA****Prestador do(s) Serviço(s)**Nome/Razão Social: **START SOLUÇÕES INTEGRADAS EIRELI**
Nome Fantasia: **START SOLUÇÕES INTEGRADAS**
Endereço: **TRV SÃO JOSE II, 316 GALPÃO 04**
TIMBO ESPLANADA - BA CEP: 48370-000
CPF/CNPJ: **21.450.165/0001-35** Insc. Municipal: **2721**
Telefone: **(71) 9.9642-1002** E-mail: **STARTSOLUCOESINTEGRADAS@GMAIL.COI****Tomador do(s) Serviço(s)**Nome/Razão Social: **MUNICIPIO DE SANTALUZ**
Nome Fantasia:
Endereço: **PRAÇA CORONEL JOSE LEITAO, 05 TERREO**
CENTRO SANTALUZ - BA CEP: 48880-000
CPF/CNPJ: **13.807.870/0001-19** Insc. Municipal:
Telefone: E-mail:**Discriminação do(s) Serviço(s)**

REFORMA E AMPLIAÇÃO DA CRECHE IRMÃ DULCE, COM FORNECIMENTO DE MATERIAL E MÃO DE OBRA NO MUNICIPIO DE SANTALUZ.

OBRA Nº 055/2022
RDC Nº007/2022
CONTRATO Nº 267/2022
PROCESSO ADMINISTRATIVO 211/2022
BOLETIM DE MEDIÇÃO - 04 / PERÍODO - 01/11/2023 A 20/11/2023
VALOR TOTAL= R\$ 75.705,68MÃO DE OBRA 60% R\$ 45.423,41
MATERIAL 40% R\$ 30.282,27
BASE DE CÁLCULO DO INSS 11% X R\$ 45.423,41 = R\$ 4.999,58
VALOR DO ISS 5% X R\$ = R\$ 3.785,28
BASE DE CALCULO IR 1.2% = R\$ 908,47

BRADESCO AG:3679 / Cc:39.294-4

DECLARO PARA OS DEVIDOS FINS QUE:
 O(s) Serviço(s) foi(ram) prestado(s)
 O(s) Material(is) foi(ram) recebido(s)
 A(s) Obra(s) foi(ram) efetuada(s)
EM: 29/11/2023 *Tony Felix Andrade*
Assinatura**Tony Felix Andrade**
Engenheiro Civil
CREA-BA: 052.069.677.8

Classificação do Serviço (LEI 116/2003)

07.02 - Execução, por administração, empreitada ou subempreitada, de obras de construção civil, hidráulica ou elétrica e de outras c

Classificação Nacional de Atividades Econômicas (CNAE 2.1)

4329199 - Outras obras de instalações em construções não especificadas anteriormente

Valor do(s) Serviço(s)	Valor Dedução	Desconto Incondicionado	Base de Cálculo ISS
75.705,68	0,00	0,00	75.705,68
Alíquota ISS (%)	Valor do ISS	Valor ISS Retido	Desconto Condicionado
5,00	0,00	3.785,28	0,00

Retenções Federais

Imposto de Renda	PIS	COFINS	CSLL	INSS	Outras Retenções
908,47	0,00	0,00	0,00	4.999,58	0,00

Total

Total do(s) Serviço(s)	Total Líquido
75.705,68	66.012,35

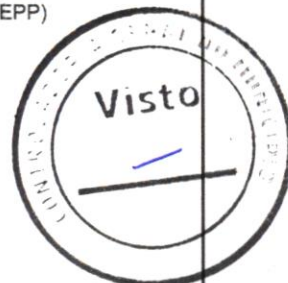
Outras InformaçõesO ISS desta NFS-e será recolhido pelo tomador do(s) serviço(s) (MUNICIPIO DE SANTALUZ) através de substituição tributária
O prestador do(s) serviço(s) possui regime especial de tributação: Microempresário e Empresa de Pequeno Porte (ME - EPP)
Valor aproximado dos tributos com base na Lei 12.741/2012 - R\$ 13.967,70 - (18,45%) - Fonte: IBPT
Nota Fiscal substituta da NFS-e nº 143 emitida em 22/11/2023 08:59:12



PREFEITURA MUNICIPAL DE SANTA LUZ
PRAÇA DO TANQUE GRANDE
13.807.870/0001-19

DOCUMENTO DE ARRECAÇÃO MUNICIPAL - DAM

I.R.R.F - 2024

I.R.R.F

Nº DAM: 366383	CONTRIBUINTE 31069 - START SOLUÇÕES INTEGRADAS EIRELI		INSCRIÇÃO: 31069	
TIPO / NOME LOGRADOURO Tv SÃO JOSÉ II, 316 GALPÃO 04				NUMERO 04
COMPLEMENTO:		BAIRRO: TIMBO	MUNICÍPIO: ESPLANADA	UF: BA
DOCUMENTOS				
C.P.F.:	R.G.:	ORGÃO	C.N.P.J.: 21.450.165/0001-35	
DESCRIÇÃO DA ATIVIDADE				
CÓDIGO ATIV 433	ESPECIFICAÇÃO: I.R.R.F			
COMPOSIÇÃO DO TRIBUTO				
Base Cálculo: 908,47	Quantidade/Alíquota (%) 1,000	Valor UFPM: 1,000	Valor R\$ 908,47	Taxa Expediente R\$: 908,47
DADOS PARA PAGAMENTO				
DATA LANÇAMENTO: 04/03/2024	PARCELA: 1/1	EXERCÍCIO 2024	DATA EMISSÃO: 04/03/2024 10:36:31	DATA DE VENCIMENTO: 31/03/2024
Composição do Imposto/Lançamentos			(=) VALOR DEVIDO - R\$	908,47
Valor do Tributo: 908,47	Vir. Devido sem Desconto (VD):	908,47	(-) VALOR DO DESCONTO - R\$	
Taxa de Expediente:	Vir. do Desconto:	0,00	(+) CORREÇÃO MONETÁRIA - R\$	
Valor de Base Cálculo: 908,47	Vir. Devido com Desconto:	908,47	(+) MULTA DE MORA - R\$	
INSTRUÇÕES: 1) Pagável na agências da Caixa Econômica Federal e Banco do Brasil; 2) Multa de 02% após o vencimento sobre o valor devido; 3) Juros de mora de 0,33% ao dia após o vencimento; 4) NF-e Nº 144 - Data de emissão: 29/11/2023.			(+) JUROS DE MORA - R\$	
			(-) VALOR A PAGAR - R\$	908,47



Operador: Daniele Nicodemos Da Silva



8173000009 . 5 08473906202 . 8 40331010100 . 7 00036638307 . 3

AUTENTICAÇÃO MECÂNICA

VIA CONTRIBUINTE

DESTAQUE AQUI

VÁLIDO SOMENTE SE AUTENTICADO MECANICAMENTE POR BANCO AUTORIZADO



8173000009 . 5 08473906202 . 8 40331010100 . 7 00036638307 . 3

ATENÇÃO: NÃO AMASSE, NÃO DOBRE, NÃO PERFURE



PREFEITURA MUNICIPAL DE SANTA LUZ
PRAÇA DO TANQUE GRANDE
13.807.870/0001-19

DOCUMENTO DE ARRECAÇÃO MUNICIPAL - DAM

I.R.R.F - 2024



I.R.R.F

PARCELA: 1/1	Nº DAM: 366383	EXERCÍCIO 2024	DATA EMISSÃO: 04/03/2024 10:36:31	DATA VENCIMENTO: 31/03/2024
INSCRIÇÃO 31069			(=) VALOR DEVIDO - R\$	908,47
START SOLUÇÕES INTEGRADAS EIRELI			(-) VALOR A PAGAR - R\$	908,47



Versão: Jasper 2.0.1.C

AUTENTICAÇÃO MECÂNICA



VIA PROCESSAMENTO



PREFEITURA MUNICIPAL DE SANTA LUZ
PRAÇA DO TANQUE GRANDE
13.807.870/0001-19

DOCUMENTO DE ARRECAÇÃO MUNICIPAL - DAM

ISSQN Terceiros

Nº DAM: 366385		CONTRIBUINTE 31069 - START SOLUÇÕES INTEGRADAS EIRELI			INSCRIÇÃO	
TIPO / NOME LOGRADOURO: SÃO JOSÉ II, 316 GALPÃO 04					NÚMERO: 04	
COMPLEMENTO:			BAIRRO: TIMBO	MUNICÍPIO: ESPLANADA	UF: BA	
DOCUMENTOS						
C.N.P.J. / CPF: 21.450.165/0001-35			R.G.:	ORGÃO		
TOMADOR						
CONTRIBUINTE TOMADOR: FUNDO MUNICIPAL DE EDUCAÇÃO DE SANTALUZ				C.N.P.J. / CPF: 30.731.257/0001-84		
COMPOSIÇÃO DO TRIBUTO						
Base Cálculo: 75.705,68	Alíquota (%): 5,000	Valor R\$: 3.785,28	Taxa Expediente R\$:	Valor Total R\$: 3.785,28		
DADOS PARA PAGAMENTO						
DATA LANÇAMENTO: 31/03/2024	MÊS REFERÊNCIA: Novembro	EXERCÍCIO: 2023	DATA EMISSÃO: 04/03/2024 10:36:04	DATA DE VENCIMENTO: 31/03/2024		
INSTRUÇÕES: 1- PAGÁVEL NAS AGENCIAS E CASH ELETRÔNICO DA CAIXA ECONÔMICA E BANCO DO BRASIL. 2- RECEBER ATÉ A DATA DE VENCIMENTO 3- NF-e Nº 144 - DATA DE EMISSÃO: 29/11/2023			(=) VALOR DEVIDO - R\$	3.785,28		
			(-) VALOR DO DESCONTO - R\$			
			(+) CORREÇÃO MONETÁRIA - R\$			
			(+) MULTA DE MORA - R\$			
			(+) JUROS DE MORA - R\$			
			(=) VALOR A PAGAR - R\$	3.785,28		



Operador: Daniele Nicodemos Da Silva



8179000037 . 0 85283906202 . 7 40331010500 . 8 00036638512 . 8

AUTENTICAÇÃO MECÂNICA

VIA CONTRIBUINTE

DESTAQUE AQUI

VÁLIDO SOMENTE SE AUTENTICADO MECANICAMENTE POR BANCO AUTORIZADO



8179000037 . 0 85283906202 . 7 40331010500 . 8 00036638512 . 8

ATENÇÃO: NÃO AMASSE, NÃO DOBRE, NÃO PERFURE



PREFEITURA MUNICIPAL DE SANTA LUZ
13.807.870/0001-19
PRAÇA DO TANQUE GRANDE

DOCUMENTO DE ARRECAÇÃO MUNICIPAL - DAM

ISSQN Terceiros



MÊS REFERÊNCIA: Novembro	Nº DAM: 366385	EXERCÍCIO: 2023	DATA: 04/03/2024 10:36:04	DATA VENCIMENTO: 31/03/2024
INSCRIÇÃO			(=) VALOR DEVIDO - R\$	3.785,28
START SOLUÇÕES INTEGRADAS EIRELI			(=) VALOR A PAGAR - R\$	3.785,28





Estado da Bahia
PREFEITURA MUNICIPAL DE SANTALUZ-BA
SECRETARIA DE INFRAESTRUTURA



REFORMA E AMPLIAÇÃO DA CRECHE IRMÃ DULCE

PERÍODO DE MEDIÇÃO:	01/11/2023 A 20/11/2023
OBJETO:	CONTRATAÇÃO DE EMPRESA DE ENGENHARIA PARA EXECUÇÃO DE OBRA NA REFORMA E AMPLIAÇÃO DA CRECHE IRMÃ DULCE, NO MUNICÍPIO DE SANTALUZ/BA
EMPRESA:	START SOLUÇÕES INTEGRADAS EIRELI
CNPJ:	21.450.165/0001-35
VALOR DA 4ª MEDIÇÃO:	R\$ 75.705,68

OBRA Nº 055/2022
RDC Nº 007/2022
Nº DO CONTRATO: 267/2022
PROCESSO ADMINISTRATIVO: 211/2022

ITEM	CÓDIGO	BANCO	DISCRIMINAÇÃO	UNID	QDE	P.UNIT	TOTAL	MEDIÇÃO 04		ACUMULADO		SALDO QUANTIDADE	SALDO	%
								QUANT.	PREÇO TOTAL	QUANT.	PREÇO TOTAL			
1.0			SERVIÇOS PRELIMINARES											
1.1	51	ORSE	Placa de obra em chapa aço galvanizado, instalada - Rev 02_01/2022	M2	6,00	R\$ 425,54	R\$ 2.553,24	0,00	R\$ 0,00	6,00	R\$ 2.553,24	-	0,00	0,39%
1.2	97622	SINAPI	DEMOLIÇÃO DE ALVENARIA DE BLOCO FURADO, DE FORMA MANUAL, SEM REAPROVEITAMENTO. AF_12/2017	M³	17,80	R\$ 55,60	R\$ 989,68	0,00	R\$ 0,00	17,80	R\$ 989,68	-	0,00	0,15%
1.3	100938	SINAPI	TRANSPORTE COM CAMINHÃO BASCULANTE DE 10 M³, EM VIA INTERNA (DENTRO DO CANTEIRO - UNIDADE: M3XKM). AF_07/2020	M3XKM	178,00	R\$ 7,62	R\$ 1.356,36	0,00	R\$ 0,00	178,00	R\$ 1.356,36	-	0,00	0,21%
1.4	8	ORSE	Demolição de alvenaria de pedra	M³	0,50	R\$ 76,42	R\$ 38,21	0,00	R\$ 0,00	0,50	R\$ 38,21	-	0,00	0,01%
1.5	97650	SINAPI	REMOÇÃO DE TRAMA DE MADEIRA PARA COBERTURA, DE FORMA MANUAL, SEM REAPROVEITAMENTO. AF_12/2017	M²	47,92	R\$ 7,43	R\$ 356,04	0,00	R\$ 0,00	47,92	R\$ 356,04	-	0,00	0,05%
1.6	97647	SINAPI	REMOÇÃO DE TELHAS, DE FIBROCIMENTO, METÁLICA E CERÂMICA, DE FORMA MANUAL, SEM REAPROVEITAMENTO. AF_12/2017	M²	47,92	R\$ 3,45	R\$ 165,32	0,00	R\$ 0,00	47,92	R\$ 165,32	-	0,00	0,03%
1.7	98524	SINAPI	LIMPEZA MANUAL DE VEGETAÇÃO EM TERRENO COM ENXADA. AF_05/2018	M²	984,70	R\$ 3,07	R\$ 3.023,03	0,00	R\$ 0,00	984,70	R\$ 3.023,03	-	0,00	0,46%
1.8			sub total				R\$ 8.481,68							
2			ADMINISTRAÇÃO LOCAL											
2.1	90778	SINAPI	ENGENHEIRO CIVIL DE OBRA PLENO COM ENCARGOS COMPLEMENTARES	H	64,00	R\$ 151,69	R\$ 9.708,16	10,00	R\$ 1.516,90	50,00	R\$ 7.584,50	14,00	2123,66	1,48%
			sub total				R\$ 9.708,16							
3			SISTEMA DE VEDAÇÃO											
3.1	103357	SINAPI	ALVENARIA DE VEDAÇÃO DE BLOCOS CERÂMICOS FURADOS NA HORIZONTAL DE 9X19X29 CM (ESPESSURA 9 CM) E ARGAMASSA DE ASSENTAMENTO COM PREPARO MANUAL.	M2	591,00	R\$ 57,33	R\$ 33.882,03	0,00	R\$ 0,00	591,00	R\$ 33.882,03	-	0,00	5,16%
3.2	8637	ORSE	Pingadeira de concreto pré-moldado	M	115,15	R\$ 60,27	R\$ 6.940,09	0,00	R\$ 0,00	115,15	R\$ 6.940,09	-	0,00	1,06%
3.3	11396	ORSE	Cobogo cimento tipo "veneziana", dim: 40 x 40 x 9cm	M²	12,24	R\$ 104,76	R\$ 1.282,26	0,00	R\$ 0,00	12,24	R\$ 1.282,26	-	0,00	0,20%
			sub total				R\$ 42.104,38							
4			ESQUADRIAS											
4.1			PORTAS											
4.1.1	100675	SINAPI	KIT DE PORTA-PRONTA DE MADEIRA EM ACABAMENTO MELAMÍNICO BRANCO, FOLHA LEVE OU MÉDIA, 90X210, EXCLUSIVE FECHADURA, FIXAÇÃO COM PREENCHIMENTO TOTAL DE ESPUMA EXPANSIVA - FORNECIMENTO E INSTALAÇÃO. AF_12/2019	UN	2,00	R\$ 943,01	R\$ 1.886,02	0,00	R\$ 0,00	2,00	R\$ 1.886,02	-	0,00	0,29%
4.1.2	90790	SINAPI	KIT DE PORTA-PRONTA DE MADEIRA EM ACABAMENTO MELAMÍNICO BRANCO, FOLHA LEVE OU MÉDIA, 80X210CM, EXCLUSIVE FECHADURA, FIXAÇÃO COM PREENCHIMENTO PARCIAL DE ESPUMA EXPANSIVA - FORNECIMENTO E INSTALAÇÃO. AF_12/2019	UN	9,00	R\$ 850,99	R\$ 7.658,91	0,00	R\$ 0,00	9,00	R\$ 7.658,91	-	0,00	

Tony Felix Andrade
Engenheiro Civil
CREA-BA: 052.059.677.8

IAGO R S BORBA
ENG. CIVIL - CREA/BA 051993251-0





Estado da Bahia
PREFEITURA MUNICIPAL DE SANTALUZ-BA
SECRETARIA DE INFRAESTRUTURA



4.1.3	90789	SINAPI	KIT DE PORTA-PRONTA DE MADEIRA EM ACABAMENTO MELAMÍNICO BRANCO, FOLHA LEVE OU MÉDIA, 70X210CM, EXCLUSIVE FECHADURA, FIXAÇÃO COM PREENCHIMENTO PARCIAL DE ESPUMA EXPANSIVA - FORNECIMENTO E INSTALAÇÃO. AF_12/2019	UN	1,00	R\$ 825,03	R\$ 825,03	0,00	R\$ 0,00	1,00	R\$ 825,03	-	0,00	0,13%
4.1.4	100702	SINAPI	PORTA DE CORRER DE ALUMÍNIO, COM DUAS FOLHAS PARA VIDRO, INCLUSO VIDRO LISO INCOLOR, FECHADURA E PUXADOR, SEM ALIZAR. AF_12/2019	M²	31,34	R\$ 518,63	R\$ 16.253,86	0,00	R\$ 0,00	0,00	R\$ 0,00	31,34	16253,86	2,47%
4.1.5	12334	ORSE	Porta de abrir em alumínio tipo veneziana, acabamento anodizado natural, sem guarnição/alizar/vista	M²	13,68	R\$ 539,91	R\$ 7.385,97	0,00	R\$ 0,00	0,00	R\$ 0,00	13,68	7385,97	1,12%
4.1.6	91306	SINAPI	FECHADURA DE EMBUTIR PARA PORTAS INTERNAS, COMPLETA, ACABAMENTO PADRÃO MÉDIO, COM EXECUÇÃO DE FURO - FORNECIMENTO E INSTALAÇÃO. AF_12/2019	UN	12,00	R\$ 167,95	R\$ 2.015,40	0,00	R\$ 0,00	12,00	R\$ 2.015,40	-	0,00	0,31%
4.1.7	3737	ORSE	Dobradica de ferro zincado, 3 1/2", linha popular - Rev.03	UN	24,00	R\$ 5,00	R\$ 120,00	0,00	R\$ 0,00	14,00	R\$ 70,00	10,00	50,00	0,02%
4.1.8	1865	ORSE	Ferrolho ou targeta de fio redondo (aliança ou similar) ref.81098 63mm (2 1/2")	UN	12,00	R\$ 44,32	R\$ 531,84	0,00	R\$ 0,00	0,00	R\$ 0,00	12,00	531,84	0,08%
							sub total	R\$ 36.677,03						
4.2 JANELAS														
4.2.1	94570	SINAPI	JANELA DE ALUMÍNIO DE CORRER COM 2 FOLHAS PARA VIDROS, COM VIDROS, BATENTE, ACABAMENTO COM ACETATO OU BRILHANTE E FERRAGENS. EXCLUSIVE ALIZAR E CONTRAMARCO. FORNECIMENTO E INSTALAÇÃO. AF_12/2019	M²	34,46	R\$ 248,56	R\$ 8.565,38	0,00	R\$ 0,00	0,00	R\$ 0,00	34,46	8565,38	1,30%
							sub total	R\$ 8.565,38						
4.3 SOLEIRAS, VERGAS E CONTRA VERGAS														
4.3.1	93199	SINAPI	CONTRAVERGA MOLDADA IN LOCO COM UTILIZAÇÃO DE BLOCOS CANALETA PARA VÃOS DE MAIS DE 1,5 M DE COMPRIMENTO. AF_03/2016	M	79,64	R\$ 38,38	R\$ 3.056,58	0,00	R\$ 0,00	79,64	R\$ 3.056,58	-	0,00	0,47%
4.3.2	93190	SINAPI	VERGA MOLDADA IN LOCO COM UTILIZAÇÃO DE BLOCOS CANALETA PARA JANELAS COM ATÉ 1,5 M DE VÃO. AF_03/2016	M	79,64	R\$ 46,90	R\$ 3.735,12	0,00	R\$ 0,00	79,64	R\$ 3.735,12	-	0,00	0,57%
4.3.3	93193	SINAPI	VERGA MOLDADA IN LOCO COM UTILIZAÇÃO DE BLOCOS CANALETA PARA PORTAS COM MAIS DE 1,5 M DE VÃO. AF_03/2016	M	10,67	R\$ 50,37	R\$ 537,45	0,00	R\$ 0,00	10,67	R\$ 537,45	-	0,00	0,08%
4.3.4	98895	SINAPI	SOLEIRA EM MARMORE, LARGURA 15 CM, ESPESSURA 2,0 CM. AF_09/2020	M	19,60	R\$ 73,90	R\$ 1.448,44	0,00	R\$ 0,00	19,60	R\$ 1.448,44	-	0,00	0,22%
							sub total	R\$ 8.777,59						
5 GRADIL														
5.1	11445	ORSE	GRADIL TIPO MORLAN	m²	41,80	R\$ 336,53	R\$ 14.066,95	0,00	R\$ 0,00	0,00	R\$ 0,00	41,80	14066,95	2,14%
5.2	100745	SINAPI	PINTURA COM TINTA ALQUÍDICA DE ACABAMENTO (ESMALTE SINTÉTICO BRILHANTE) PULVERIZADA SOBRE SUPERFÍCIES METÁLICAS (EXCETO PERFIL) EXECUTADO EM OBRA (POR DEMÃO). AF_01/2020_P	m²	83,60	R\$ 23,94	R\$ 2.001,38	0,00	R\$ 0,00	0,00	R\$ 0,00	83,60	2001,38	0,30%
5.3	8753	ORSE	PORTÃO PARA GRADIL TIPO MORLAN	m²	4,40	R\$ 541,96	R\$ 2.384,62	0,00	R\$ 0,00	0,00	R\$ 0,00	4,40	2384,62	0,36%
							sub total	R\$ 18.452,96						
6 COBERTURA														
6.1	94216	SINAPI	TELHAMENTO COM TELHA METÁLICA TERMOACÚSTICA E = 30 MM, COM ATÉ 2 ÁGUAS, INCLUSO IÇAMENTO. AF_07/2019	M²	273,87	R\$ 281,94	R\$ 77.214,91	150,00	R\$ 42.291,00	150,00	R\$ 42.291,00	123,87	34823,91	0,75%
6.2	92543	SINAPI	TRAMA DE MADEIRA COMPOSTA POR TERÇAS PARA TELHADOS DE ATÉ 2 ÁGUAS PARA TELHA ONDULADA DE FIBROCIMENTO, METÁLICA, PLÁSTICA OU TERMOACÚSTICA, INCLUSO TRANSPORTE VERTICAL. AF_07/2019	M²	33,81	R\$ 29,13	R\$ 984,89	33,81	R\$ 984,89	33,81	R\$ 984,89	-	0,00	0,15%

Tony Felix Andrade
Engenheiro Civil
CREA-BA. 052.603.877.8

IAGO R S BORBA
ENG. CIVIL - CREA/BA 051993251-0

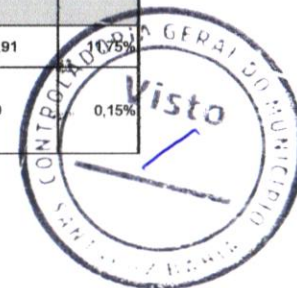



Estado da Bahia
PREFEITURA MUNICIPAL DE SANTALUZ-BA
SECRETARIA DE INFRAESTRUTURA



6.3	92580	SINAPI	TRAMA DE AÇO COMPOSTA POR TERÇAS PARA TELHADOS DE ATÉ 2 ÁGUAS PARA TELHA ONDULADA DE FIBROCIMENTO, METÁLICA, PLÁSTICA OU TERMOACÚSTICA, INCLUSO TRANSPORTE VERTICAL. AF_07/2019	M²	299,78	R\$ 64,29	R\$ 19.272,86	299,78	R\$ 19.272,86	299,78	R\$ 19.272,86	-	0,00	2,93%
6.4	94210	SINAPI	TELHAMENTO COM TELHA ONDULADA DE FIBROCIMENTO E = 6 MM, COM RECOBRIMENTO LATERAL DE 1/4 DE ONDA PARA TELHADO COM INCLINAÇÃO MÁXIMA DE 10°. COM ATÉ 2 ÁGUAS, INCLUSO IÇAMENTO. AF_07/2019	M²	33,81	R\$ 54,56	R\$ 1.844,67	33,81	R\$ 1.844,67	33,81	R\$ 1.844,67	-	0,00	0,28%
6.5	94231	SINAPI	RUFO EM CHAPA DE AÇO GALVANIZADO NÚMERO 24, CORTE DE 25 CM, INCLUSO TRANSPORTE VERTICAL. AF_07/2019	M	78,50	R\$ 64,73	R\$ 5.081,31	0,00	R\$ 0,00	78,50	R\$ 5.081,31	-	0,00	0,77%
6.6	4449	ORSE	Forro de pvc, em régua de 10 ou 20 cm, aplicado, inclusive estrutura para fixação (perfis em PVC) marca Araforros ou similar, instalado - Rev 06_10/2021	M²	180,00	R\$ 81,34	R\$ 11.041,20	20,00	R\$ 1.226,80	140,00	R\$ 8.587,60	40,00	2453,60	1,88%
6.7	8266	ORSE	Calha em chapa de aço galvanizado nº 26, desenvolvimento 67 cm (fundo=15 cm, laterais=15 e 22 cm, bordas=3 e 12cm)	M	104,76	R\$ 168,16	R\$ 17.616,44	0,00	R\$ 0,00	104,76	R\$ 17.616,44	-	0,00	2,68%
6.8	13060	ORSE	Fornecimento e instalação de chapas de policarbonato, e=8mm em toldo/cobertura/fechamento/etc - Rev 01	M²	26,00	R\$ 487,82	R\$ 12.683,32	0,00	R\$ 0,00	0,00	R\$ 0,00	26,00	12683,32	1,93%
6.9	88323	SINAPI	TELHADISTA COM ENCARGOS COMPLEMENTARES	H	30,00	R\$ 33,51	R\$ 1.005,30	5,00	R\$ 167,55	30,00	R\$ 1.005,30	-	0,00	0,15%
sub total							R\$ 146.744,89							
7	REVESTIMENTO													
7.1	87907	SINAPI	CHAPISCO APLICADO EM ALVENARIA (COM PRESENÇA DE VÃOS) E ESTRUTURAS DE CONCRETO DE FACHADA, COM EQUIPAMENTO DE PROJEÇÃO. ARGAMASSA TRAÇO 1:3 COM PREPARO MANUAL. AF_06/2014	M²	1182,00	R\$ 9,01	R\$ 10.649,82	0,00	R\$ 0,00	1.182,00	R\$ 10.649,82	-	0,00	1,62%
7.2	87543	SINAPI	MASSA ÚNICA, PARA RECEBIMENTO DE PINTURA OU CERÂMICA, ARGAMASSA INDUSTRIALIZADA, PREPARO MECÂNICO, APLICADO COM EQUIPAMENTO DE MISTURA E PROJEÇÃO DE 1,5 M³/H EM FACES INTERNAS DE PAREDES, ESPESSURA DE 5MM, SEM EXECUÇÃO DE TALISCAS.	M²	1182,00	R\$ 26,02	R\$ 30.755,64	0,00	R\$ 0,00	1.182,00	R\$ 30.755,64	-	0,00	4,68%
7.3	10062	SINAPI	Revestimento cerâmico para piso ou parede, 43 x 43 cm, Arielle, linha riviera, cor branca, ou similar, PEI-4, aplicado com argamassa industrializada ac-ii, rejuntado, exclusive regularização de base ou emboço	M²	393,41	R\$ 45,94	R\$ 18.073,26	0,00	R\$ 0,00	393,41	R\$ 18.073,25	-	0,01	2,75%
7.4	2653	ORSE	Pastilha cerâmica esmaltada, 5 x 5 cm, marca ATLAS, série metalo, cor marmore - SGB408, aplicada com argamassa industrializada ac-ii, rejuntada, exclusive emboço (ou similar)	M²	43,16	R\$ 85,10	R\$ 3.672,92	0,00	R\$ 0,00	0,00	R\$ 0,00	43,16	3672,92	0,56%
7.5	12057	ORSE	Letra em alumínio 45 x 45cm - instalado	UN	15,00	R\$ 206,67	R\$ 3.100,05	0,00	R\$ 0,00	0,00	R\$ 0,00	15,00	3100,05	0,47%
7.6	5057	ORSE	Revestimento metálico em alumínio composto (Alucobond), e=0,3mm, pintura Kaynar 500 composta por seis camadas, inclusive estrutura metálica auxiliar em perfil de viga "U" de 2" - fornecimento e montagem	M²	72,76	R\$ 534,92	R\$ 38.920,78	0,00	R\$ 0,00	0,00	R\$ 0,00	72,76	38920,78	5,92%
sub total							R\$ 105.172,46							
8	PISOS INTERNO E EXTERNO													
8.1	10170	ORSE	Piso alta resistencia, cor cinza, e=10mm, aplicado com juntas, polido até o esmeril 400 e encerado, exclusive argamassa de regularização	M²	115,00	R\$ 45,10	R\$ 5.186,50	65,00	R\$ 2.931,50	65,00	R\$ 2.931,50	50,00	2255,00	0,79%
8.2	92396	SINAPI	EXECUÇÃO DE PASSEIO EM PISO INTERTRAVADO, COM BLOCO RETANGULAR COR NATURAL DE 20 X 10 CM, ESPESSURA 6 CM. AF_12/2015	M²	412,85	R\$ 70,94	R\$ 29.287,58	50,00	R\$ 3.547,00	50,00	R\$ 3.547,00	362,85	25740,58	4,46%

Tony Felix Andrade
Engenheiro Civil
CREA-BA: 052.059.677.8

IAGO R'S BORBA
ENG. CIVIL - CREA/BA 051993251-0

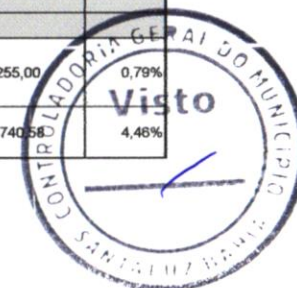



Estado da Bahia
PREFEITURA MUNICIPAL DE SANTALUZ-BA
SECRETARIA DE INFRAESTRUTURA



8.3	94278	SINAPI	ASSENTAMENTO DE GUA (MIEOFIO) EM TRECHO CURVO, CONFECCIONADA EM CONCRETO PRÉ-FABRICADO, DIMENSÕES 80X80X8X25 CM (COMPRIMENTO X BASE INFERIOR X BASE SUPERIOR X ALTURA). PARA URBANIZAÇÃO INTERNA DE EMPREENDIMENTOS. AF_06/2016	M	55,00	R\$ 42,57	R\$ 2.341,35	0,00	R\$ 0,00	55,00	R\$ 0,00	-	R\$ 2.341,35	0,00	0,36%
8.4	94779	SINAPI	(COMPOSIÇÃO REPRESENTATIVA) DO SERVIÇO DE CONTRAPOISO EM ARGAMASSA TRACO 1:4 (C/M E AREA), EM BETONEIRA 400 L, ESPESURA 3 CM ÁREAS SECAS E 3 CM ÁREAS MOLHADAS, PARA EDIFICAÇÃO HABITACIONAL MULTIFAMILIAR (PRÉDIO). AF_11/2014	M²	109,66	R\$ 44,44	R\$ 4.873,29	0,00	R\$ 0,00	109,66	R\$ 0,00	-	R\$ 4.873,29	0,00	0,74%
8.5	4112	ORSE	Greilha em barras de ferro de 1/2", cruzadas, espaçamento 5cm	M²	25,70	R\$ 747,02	R\$ 19.198,41	0,00	R\$ 0,00	0,00	R\$ 0,00	25,70	R\$ 19.198,41	0,00	2,92%
9			sub total				R\$ 60.887,13								
9.1	9527	SINAPI	MOVIMENTO DE TERRA ESCAVAÇÃO MANUAL DE VALA PARA VIGA BALDRAME (INCLUINDO ESCAVAÇÃO PARA COLOCAÇÃO DE FORMAS). AF_06/2017	M³	3,14	R\$ 129,90	R\$ 407,26	0,00	R\$ 0,00	3,14	R\$ 0,00	-	R\$ 407,26	0,00	0,06%
9.2	9523	SINAPI	ESCAVAÇÃO MANUAL PARA BLOCO DE COROAMENTO OU SAPATA (INCLUINDO ESCAVAÇÃO PARA COLOCAÇÃO DE FORMAS). AF_06/2017	M³	4,48	R\$ 96,12	R\$ 444,05	0,00	R\$ 0,00	4,48	R\$ 0,00	-	R\$ 444,05	0,00	0,07%
9.3	94342	SINAPI	ATERRO MANUAL DE VALAS COM AREIA PARA ATERRO E COMPACTAÇÃO MECANIZADA. AF_05/2016	M³	196,80	R\$ 102,53	R\$ 20.197,56	0,00	R\$ 0,00	196,80	R\$ 0,00	-	R\$ 20.197,56	0,00	3,07%
10			sub total				R\$ 21.049,51								
10.1			ESTRUTURA EM CONCRETO ARMADO												
10.1.1	94862	SINAPI	INFRAESTRUTURA CONCRETO MAGRO PARA LASTRO, TRACO 1:4,5:4,5 (EM MASSA SECA DE CIMENTO/ AREIA MÉDIA/ BRITA 1) - PREPARO MECÂNICO COM BETONEIRA 400 L. AF_05/2021	M³	4,00	R\$ 405,87	R\$ 1.623,48	0,00	R\$ 0,00	4,00	R\$ 0,00	-	R\$ 1.623,48	0,00	0,25%
10.1.2	95952	SINAPI	(COMPOSIÇÃO REPRESENTATIVA) EXECUÇÃO DE ESTRUTURAS DE CONCRETO ARMADO CONVENCIONAL, PARA EDIFICAÇÃO HABITACIONAL MULTIFAMILIAR (PRÉDIO), FCK = 25 MPa. AF_01/2017	M³	4,74	R\$ 2.531,34	R\$ 11.988,55	0,00	R\$ 0,00	4,74	R\$ 0,00	-	R\$ 11.988,55	0,00	1,83%
10.1.3	98557	SINAPI	IMPERMEABILIZAÇÃO DE SUPERFÍCIE COM EMULSÃO ASFÁLTICA, 2 DEMÃOS AF_06/2018	M²	72,38	R\$ 48,24	R\$ 3.481,61	0,00	R\$ 0,00	72,38	R\$ 0,00	-	R\$ 3.481,61	0,00	0,53%
10.2			sub total				R\$ 17.113,64								
10.2.1	95952	SINAPI	SUPERESTRUTURA (COMPOSIÇÃO REPRESENTATIVA) EXECUÇÃO DE ESTRUTURAS DE CONCRETO ARMADO CONVENCIONAL, PARA EDIFICAÇÃO HABITACIONAL MULTIFAMILIAR (PRÉDIO), FCK = 25 MPa. AF_01/2017	M³	8,97	R\$ 2.531,34	R\$ 22.706,12	0,00	R\$ 0,00	8,97	R\$ 0,00	-	R\$ 22.706,12	0,00	3,45%
10.2.2	145	ORSE	Laje pré-fabricada comum para piso ou cobertura, inclusive escoramento em madeira e capoeamento 4cm	M²	17,85	R\$ 137,57	R\$ 2.455,62	0,00	R\$ 0,00	17,85	R\$ 0,00	-	R\$ 2.455,62	0,00	0,37%
11			sub total				R\$ 25.161,74								
11.1	2344	ORSE	PINTURA Preparo de superfície com lixamento de paredes e tetos	M²	974,07	R\$ 3,68	R\$ 3.584,58	-57,17	-R\$ 210,39	1.031,24	-R\$ 210,39	57,17	R\$ 3.584,58	0,00	0,55%
11.2	88415	SINAPI	APLICAÇÃO MANUAL DE FUNDO SELADOR ACRÍLICO EM PAREDES EXTERNAS DE CASAS. AF_06/2014	M²	754,07	R\$ 3,32	R\$ 2.503,51	-175,93	-R\$ 584,09	930,00	-R\$ 584,09	175,93	R\$ 2.503,51	0,00	0,36%
11.3	88465	SINAPI	APLICAÇÃO E LIXAMENTO DE MASSA LÁTEX EM PAREDES, UMA DEMÃO. AF_06/2014	M²	754,07	R\$ 12,15	R\$ 9.161,95	-45,93	-R\$ 558,05	800,00	-R\$ 558,05	45,93	R\$ 9.161,95	0,00	0,36%
11.4	88468	SINAPI	APLICAÇÃO MANUAL DE PINTURA COM TINTA LÁTEX ACRÍLICA EM PAREDES, DUAS DEMÃOS. AF_06/2014	M²	974,07	R\$ 15,31	R\$ 14.913,01	0,00	R\$ 0,00	250,00	R\$ 0,00	724,07	R\$ 3.827,50	11.085,11	2,27%
12			sub total				R\$ 30.163,05								
			INSTALAÇÕES HIDRÁULICAS												

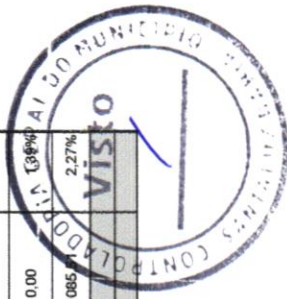

IAGO R \$ BORBA
 ENG. CIVIL - CREA/BA 051593251-0

Tony Félix Andrade
 Engenheiro Civil
 CREA-BA: 052.069.377.8



Estado da Bahia
PREFEITURA MUNICIPAL DE SANTALUZ-BA
SECRETARIA DE INFRAESTRUTURA



12.1	1200	ORSE	Ponto de água fria embutido, c/material pvc rígido soldável Ø 25mm	UN	22,00	R\$ 123,66	R\$ 2.720,52	0,00	R\$ 0,00	22,00	R\$ 2.720,52	-	0,00	0,41%
12.2	1028	ORSE	Tubo pvc rígido soldável marrom p/ água, d = 25 mm (3/4")	M	10,00	R\$ 15,28	R\$ 152,80	0,00	R\$ 0,00	10,00	R\$ 152,80	-	0,00	0,02%
12.3	89412	SINAPI	JOELHO 90 GRAUS, PVC, SOLDÁVEL, DN 25MM, X 3/4 INSTALADO EM RAMAL DE DISTRIBUIÇÃO DE ÁGUA - FORNECIMENTO E INSTALAÇÃO. AF_12/2014	UN	22,00	R\$ 10,03	R\$ 220,66	0,00	R\$ 0,00	22,00	R\$ 220,66	-	0,00	0,03%
12.4	1150	ORSE	Luva de pvc rígido soldável, marrom, diâm = 25mm	UN	10,00	R\$ 5,67	R\$ 56,70	0,00	R\$ 0,00	10,00	R\$ 56,70	-	0,00	0,01%
12.5	1168	ORSE	Tê 90º de pvc rígido soldável, marrom diâm = 25mm	UN	10,00	R\$ 10,41	R\$ 104,10	0,00	R\$ 0,00	10,00	R\$ 104,10	-	0,00	0,02%
sub total							R\$ 3.254,78							
ESGOTO														
13.1	1679	ORSE	Ponto de esgoto com tubo de pvc rígido soldável de Ø 40 mm (lavatórios, mictórios, ralos sifonados, etc...)	UN	11,00	R\$ 82,06	R\$ 902,66	0,00	R\$ 0,00	11,00	R\$ 902,66	-	0,00	0,14%
13.2	1683	ORSE	Ponto de esgoto com tubo de pvc rígido soldável de Ø 100 mm (vaso sanitário)	PT	7,00	R\$ 128,40	R\$ 898,80	0,00	R\$ 0,00	7,00	R\$ 898,80	-	0,00	0,14%
13.4	102264	SINAPI	TUBO DE PVC BRANCO PARA REDE COLETORES DE ESGOTO CONDOMINIAL DE PAREDE MACIÇA, DN 100 MM, JUNTA ELÁSTICA - FORNECIMENTO E ASSENTAMENTO. AF_01/2021	M	40,00	R\$ 24,15	R\$ 966,00	0,00	R\$ 0,00	40,00	R\$ 966,00	-	0,00	0,15%
13.5	89857	SINAPI	LUVA DE CORRER, PVC, SERIE NORMAL, ESGOTO PREDIAL, DN 100 MM, JUNTA ELÁSTICA, FORNECIDO E INSTALADO EM SUBCOLETORES DE ESGOTO SANITÁRIO. AF_12/2014	UN	5,00	R\$ 32,94	R\$ 164,70	0,00	R\$ 0,00	5,00	R\$ 164,70	-	0,00	0,03%
sub total							R\$ 2.932,16							
ACESSÓRIOS														
13.1	100866	SINAPI	BARRA DE APOIO RETA, EM AÇO INOX POLIDO, COMPRIMENTO 60CM, FIXADA NA PAREDE - FORNECIMENTO E INSTALAÇÃO. AF_01/2020	UN	2,00	R\$ 339,94	R\$ 679,88	0,00	R\$ 0,00	0,00	R\$ 0,00	2,00	679,88	0,10%
13.2	C2615	SEINFRA	TUBO PVC SOLD. MARRROM D=20mm (1/2") PARA DRENO DO AR CONDICIONADO	M	95,00	R\$ 6,23	R\$ 591,85	0,00	R\$ 0,00	95,00	R\$ 591,85	-	0,00	0,09%
13.3	4458	ORSE	Divisória em granito cinza andorinha para mictórios, polido, e=2cm, inclusive fixação - Rev 02	M²	51,56	R\$ 532,44	R\$ 27.452,61	0,00	R\$ 0,00	0,00	R\$ 0,00	51,56	27452,61	4,18%
13.4	100874	SINAPI	PUXADOR PARA PCD, FIXADO NA PORTA - FORNECIMENTO E INSTALAÇÃO. AF_01/2020	UN	2,00	R\$ 339,94	R\$ 679,88	0,00	R\$ 0,00	0,00	R\$ 0,00	2,00	679,88	0,10%
13.5	7180	ORSE	Vaso sanitário convencional, adaptado p/ deficiente físico, linha popular, ravena P9, DECA ou similar, c/cx. descarga de sobrepor AKROS ou similar, assento plástico universal branco ou similar, conjunto de fixação, tubo de ligação e engate plástico	UN	1,00	R\$ 423,68	R\$ 423,68	0,00	R\$ 0,00	0,00	R\$ 0,00	1,00	423,68	0,06%
13.6	86932	SINAPI	VASO SANITARIO SIFONADO COM CAIXA ACOPLADA LOUÇA BRANCA - PADRÃO MÉDIO, INCLUSO ENGATE FLEXÍVEL EM METAL CROMADO, 1/2 X 40CM - FORNECIMENTO E INSTALAÇÃO. AF_01/2020	UM	2,00	R\$ 485,12	R\$ 970,24	0,00	R\$ 0,00	0,00	R\$ 0,00	2,00	970,24	0,15%
13.7	100848	SINAPI	VASO SANITÁRIO INFANTIL LOUÇA BRANCA - FORNECIMENTO E INSTALACAO. AF_01/2020	UN	4,00	R\$ 484,74	R\$ 1.938,96	0,00	R\$ 0,00	0,00	R\$ 0,00	4,00	1938,96	0,30%
13.8	2105	ORSE	Pia de cozinha com bancada em aço inox, dim 1,60x0,60, com 01 cuba, sifão cromado, válvula cromada, torneira cromada, concretada e assentada.	UN	1,00	R\$ 979,73	R\$ 979,73	0,00	R\$ 0,00	0,00	R\$ 0,00	1,00	979,73	0,15%
13.9	86933	SINAPI	BANCADA DE MÁRMORE SINTÉTICO 120 X 60CM, COM CUBA INTEGRADA, INCLUSO SIFÃO TIPO GARRAFA EM PVC, VÁLVULA EM PLÁSTICO CROMADO TIPO AMERICANA E TORNEIRA CROMADA LONGA, DE PAREDE, PADRÃO POPULAR - FORNECIMENTO E INSTALAÇÃO. AF_01/2020	UM	2,00	R\$ 405,14	R\$ 810,28	0,00	R\$ 0,00	0,00	R\$ 0,00	2,00	810,28	0,12%
13.10	5047	ORSE	Caixa d'água de polietileno - instalada, exceto base de apoio, cap. 1000 litros	UM	2,00	R\$ 893,96	R\$ 1.787,92	0,00	R\$ 0,00	2,00	R\$ 1.787,92	-	0,00	0,27%
13.11	4773	ORSE	Bancada de mármore branco	M²	1,20	R\$ 324,93	R\$ 389,92	0,00	R\$ 0,00	0,00	R\$ 0,00	1,20	389,92	0,06%
13.12	12296	ORSE	Lavatório com bancada em granito cinza andorinha, e = 2cm, dim 1,25x0,60, com 02 cubas de embutir de louça, sifão cromado, válvula cromada, torneira cromada, inclusive rodopia 10 cm.	UN	1,00	R\$ 1.638,12	R\$ 1.638,12	0,00	R\$ 0,00	0,00	R\$ 0,00	1,00	1638,12	0,25%
13.13	100860	SINAPI	CHUVEIRO ELÉTRICO COMUM CORPO PLÁSTICO, TIPO DUCHA FORNECIMENTO E INSTALAÇÃO. AF_01/2020	UN	7,00	R\$ 91,18	R\$ 638,26	0,00	R\$ 0,00	0,00	R\$ 0,00	7,00	638,26	0,10%
sub total							R\$ 38.981,32							

Tony F. Andrade
Engenheiro Civil
CREA-BA. 032.612.777.8

IAGO R S BORBA
ENG. CIVIL - CREA/BA 051993251-0





Estado da Bahia
PREFEITURA MUNICIPAL DE SANTALUZ-BA
SECRETARIA DE INFRAESTRUTURA



INSTALAÇÕES ELÉTRICAS														
14														
14.1	91924	SINAPI	CABO DE COBRE FLEXÍVEL ISOLADO, 1,5 MM², ANTI-CHAMA 450/750 V, PARA CIRCUITOS TERMINAIS - FORNECIMENTO E INSTALAÇÃO. AF_12/2015	M	309,80	R\$ 3,07	R\$ 951,09	0,00	R\$ 0,00	309,80	R\$ 951,09	-	0,00	0,14%
14.2	91926	SINAPI	CABO DE COBRE FLEXÍVEL ISOLADO, 2,5 MM², ANTI-CHAMA 450/750 V, PARA CIRCUITOS TERMINAIS - FORNECIMENTO E INSTALAÇÃO. AF_12/2015	M	462,00	R\$ 4,44	R\$ 2.051,28	0,00	R\$ 0,00	462,00	R\$ 2.051,28	-	0,00	0,31%
14.3	101560	SINAPI	CABO DE COBRE FLEXÍVEL ISOLADO, 10 MM², 0,6/1,0 KV, PARA REDE AÉREA DE DISTRIBUIÇÃO DE ENERGIA ELÉTRICA DE BAIXA TENSÃO - FORNECIMENTO E INSTALAÇÃO. AF_07/2020	M	120,00	R\$ 11,95	R\$ 1.434,00	0,00	R\$ 0,00	120,00	R\$ 1.434,00	-	0,00	0,22%
14.4	91928	SINAPI	CABO DE COBRE FLEXÍVEL ISOLADO, 4 MM², ANTI-CHAMA 450/750 V, PARA CIRCUITOS TERMINAIS - FORNECIMENTO E INSTALAÇÃO. AF_12/2015	M	382,75	R\$ 7,27	R\$ 2.782,59	0,00	R\$ 0,00	382,75	R\$ 2.782,59	-	0,00	0,42%
14.5	93653	SINAPI	DISJUNTOR MONOPOLAR TIPO DIN, CORRENTE NOMINAL DE 10A - FORNECIMENTO E INSTALAÇÃO. AF_10/2020	UN	2,00	R\$ 12,04	R\$ 24,08	0,00	R\$ 0,00	2,00	R\$ 24,08	-	0,00	0,00%
14.6	93654	SINAPI	DISJUNTOR MONOPOLAR TIPO DIN, CORRENTE NOMINAL DE 16A - FORNECIMENTO E INSTALAÇÃO. AF_10/2020	UN	11,00	R\$ 12,67	R\$ 139,37	0,00	R\$ 0,00	11,00	R\$ 139,37	-	0,00	0,02%
14.7	93657	SINAPI	DISJUNTOR MONOPOLAR TIPO DIN, CORRENTE NOMINAL DE 32A - FORNECIMENTO E INSTALAÇÃO. AF_10/2020	UN	2,00	R\$ 15,38	R\$ 30,76	0,00	R\$ 0,00	2,00	R\$ 30,76	-	0,00	0,00%
14.8	8894	ORSE	Dispositivo de proteção contra surto de tensão DPS 40kA - 175v	UN	11,00	R\$ 68,31	R\$ 751,41	0,00	R\$ 0,00	11,00	R\$ 751,41	-	0,00	0,11%
14.9	9050	ORSE	Disjuntor termomagnético monopolar 90 A, padrão NEMA (Americano - linha preta), 5KA	UN	1,00	R\$ 105,83	R\$ 105,83	0,00	R\$ 0,00	1,00	R\$ 105,83	-	0,00	0,02%
14.10	7897	ORSE	Disjuntor bipolar DR 63 A - Dispositivo residual diferencial, tipo AC, 30MA	UN	1,00	R\$ 222,52	R\$ 222,52	0,00	R\$ 0,00	1,00	R\$ 222,52	-	0,00	0,03%
14.11	12228	ORSE	Quadro de distribuição de embutir, em chapa de aço, para até 32 disjuntores, com barramento, padrão DIN, exclusivo disjuntores	UN	1,00	R\$ 550,90	R\$ 550,90	0,00	R\$ 0,00	1,00	R\$ 550,90	-	0,00	0,08%
14.12	91959	SINAPI	INTERRUPTOR SIMPLES (2 MÓDULOS), 10A/250V, INCLUINDO SUPORTE E PLACA - FORNECIMENTO E INSTALAÇÃO. AF_12/2015	UN	17,00	R\$ 39,00	R\$ 663,00	0,00	R\$ 0,00	17,00	R\$ 663,00	-	0,00	0,10%
14.13	92000	SINAPI	TOMADA BAIXA DE EMBUTIR (1 MÓDULO), 2P+T 10 A, INCLUINDO SUPORTE E PLACA - FORNECIMENTO E INSTALAÇÃO. AF_12/2015	UN	18,00	R\$ 26,06	R\$ 469,08	0,00	R\$ 0,00	18,00	R\$ 469,08	-	0,00	0,07%
14.14	91993	SINAPI	TOMADA ALTA DE EMBUTIR (1 MÓDULO), 2P+T 20 A, INCLUINDO SUPORTE E PLACA - FORNECIMENTO E INSTALAÇÃO. AF_12/2015	UN	7,00	R\$ 41,23	R\$ 288,61	0,00	R\$ 0,00	7,00	R\$ 288,61	-	0,00	0,04%
14.15	91996	SINAPI	TOMADA MÉDIA DE EMBUTIR (1 MÓDULO), 2P+T 10 A, INCLUINDO SUPORTE E PLACA - FORNECIMENTO E INSTALAÇÃO. AF_12/2015	UN	3,00	R\$ 29,78	R\$ 89,34	0,00	R\$ 0,00	3,00	R\$ 89,34	-	0,00	0,01%
14.16	10793	ORSE	Caixa de passagem pvc, 4" x 2", embutir, p/eletróduto - Rev 01	UN	28,00	R\$ 14,17	R\$ 396,76	0,00	R\$ 0,00	28,00	R\$ 396,76	-	0,00	0,06%
14.17	9138	ORSE	Caixa de passagem pvc 4"x4", sistema "x", com tampa	UN	17,00	R\$ 24,20	R\$ 411,40	0,00	R\$ 0,00	17,00	R\$ 411,40	-	0,00	0,06%
14.18	4527	ORSE	Quadro de medição trifásica em Noril com lente para leitura	UN	1,00	R\$ 765,45	R\$ 765,45	0,00	R\$ 0,00	1,00	R\$ 765,45	-	0,00	0,12%
14.19	13176	ORSE	Luminária sobrepor quadrada Led 24W*, 6500K G- Light ou similar	UN	37,00	R\$ 103,68	R\$ 3.836,16	22,00	R\$ 2.280,96	22,00	R\$ 2.280,96	15,00	1555,20	0,58%
14.20	9891	ORSE	Luminária plafonier, sobrepor, em alumínio, com difusor em vidro, p/lâmpada eletrônica, ref. XP-338, de Xoulux ou similar, completa	UN	3,00	R\$ 139,73	R\$ 419,19	0,00	R\$ 0,00	0,00	R\$ 0,00	3,00	419,19	0,06%
14.21	91838	SINAPI	ELETRODUTO FLEXÍVEL CORRUGADO, PVC, DN 32 MM (1"), PARA CIRCUITOS TERMINAIS, INSTALADO EM FORRO - FORNECIMENTO E INSTALAÇÃO. AF_12/2015	M	350,00	R\$ 12,24	R\$ 4.284,00	-350,00	-R\$ 4.284,00	350,00	R\$ 4.284,00	-	0,00	0,05%
14.22	96986	SINAPI	HASTE DE ATERRAMENTO 3/4 PARA SPDA - FORNECIMENTO E INSTALAÇÃO. AF_12/2017	UN	1,00	R\$ 154,94	R\$ 154,94	0,00	R\$ 0,00	1,00	R\$ 154,94	-	0,00	0,02%

Tony *Ar* Almeida
Engenheiro Civil
CREA-BA-052/000077.8

IAGO R'S BORBA
ENGR. CIVIL - CREA/BA 051993251-0





Estado da Bahia
PREFEITURA MUNICIPAL DE SANTALUZ-BA
SECRETARIA DE INFRAESTRUTURA



sub total													R\$ 20.821,76							
BANCOS, CANTEIROS E BRINQUEDOS																				
15																				
15.1	93358	SINAPI	ESCAVAÇÃO MANUAL DE VALA COM PROFUNDIDADE MENOR OU IGUAL A 1,30 M. AF_02/2021	M²	0,30	R\$ 83,42	R\$ 25,03	0,00	R\$ 0,00	0,30	R\$ 25,03	-	0,00	0,00%						
15.2	94962	SINAPI	CONCRETO MAGRO PARA LASTRO, TRAÇO 1:4,5:4,5 (EM MASSA SECA DE CIMENTO/ AREIA MÉDIA/ BRITA 1) - PREPARO MECÂNICO COM BETONEIRA 400 L. AF_05/2021	M²	1,02	R\$ 405,87	R\$ 413,99	0,00	R\$ 0,00	0,00	R\$ 0,00	1,02	413,99	0,06%						
15.3	103357	SINAPI	ALVENARIA DE VEDAÇÃO DE BLOCOS CERÂMICOS FURADOS NA HORIZONTAL DE 9X19X29 CM (ESPESSURA 9 CM) E ARGAMASSA DE ASSENTAMENTO COM PREPARO MANUAL. AF_12/2021	M²	4,08	R\$ 57,33	R\$ 233,91	0,00	R\$ 0,00	0,00	R\$ 0,00	4,08	233,91	0,04%						
15.4	87907	SINAPI	CHAPISCO APLICADO EM ALVENARIA (COM PRESENÇA DE VÃOS) E ESTRUTURAS DE CONCRETO DE FACHADA, COM EQUIPAMENTO DE PROJEÇÃO. ARGAMASSA TRAÇO 1:3 COM PREPARO MANUAL. AF_06/2014	M²	8,16	R\$ 9,01	R\$ 73,52	0,00	R\$ 0,00	0,00	R\$ 0,00	8,16	73,52	0,01%						
15.5	87543	SINAPI	MASSA ÚNICA, PARA RECEBIMENTO DE PINTURA OU CERÂMICA, ARGAMASSA INDUSTRIALIZADA, PREPARO MECÂNICO, APLICADO COM EQUIPAMENTO DE MISTURA E PROJEÇÃO DE 1,5 M³/H EM FACES INTERNAS DE PAREDES, ESPESSURA DE 5MM, SEM EXECUÇÃO DE TALUSCAS.	M²	8,16	R\$ 26,02	R\$ 212,32	0,00	R\$ 0,00	0,00	R\$ 0,00	8,16	212,32	0,03%						
15.6	88489	SINAPI	APLICAÇÃO MANUAL DE PINTURA COM TINTA LÁTEX ACRÍLICA EM PAREDES, DUAS DEMÃOS. AF_09/2014	M²	8,16	R\$ 15,31	R\$ 124,93	0,00	R\$ 0,00	0,00	R\$ 0,00	8,16	124,93	0,02%						
15.7	3841	ORSE	Pintura de proteção sobre madeira com aplicação de 02 demãos de verniz SPARLACK CETOL Ipiranga ou similar - R1	M²	15,00	R\$ 18,02	R\$ 270,30	0,00	R\$ 0,00	0,00	R\$ 0,00	15,00	270,30	0,04%						
15.8	9968	ORSE	Planta - Ixora rei vermelha (Ixora coccinea red), fornecimento e plantio	UM	10,00	R\$ 20,14	R\$ 201,40	0,00	R\$ 0,00	0,00	R\$ 0,00	10,00	201,40	0,03%						
15.9	8851	ORSE	Planta - Pata de vaca (bauhinia forticata), h=2,00m, fornecimento e plantio	UN	3,00	R\$ 167,74	R\$ 503,22	0,00	R\$ 0,00	0,00	R\$ 0,00	3,00	503,22	0,08%						
15.10	8817	ORSE	Planta - Croton, fornecimento e plantio	UN	2,00	R\$ 6,99	R\$ 13,98	0,00	R\$ 0,00	0,00	R\$ 0,00	2,00	13,98	0,00%						
15.11	7796	ORSE	Madeiramento em massaranduba/madeira de lei, serrada 2,5cm x 10cm	M	25,00	R\$ 22,99	R\$ 574,75	0,00	R\$ 0,00	0,00	R\$ 0,00	25,00	574,75	0,09%						
15.12	2394	ORSE	Fornecimento e espalhamento de terra vegetal preparada	M²	12,38	R\$ 89,70	R\$ 1.110,49	0,00	R\$ 0,00	0,00	R\$ 0,00	12,38	1110,49	0,17%						
15.13	10234	ORSE	Grama esmeralda em placas, fornecimento e plantio	M²	123,82	R\$ 21,34	R\$ 2.642,32	0,00	R\$ 0,00	0,00	R\$ 0,00	123,82	2642,32	0,40%						
sub total													R\$ 6.400,15							
RAMPA																				
16																				
16.1	94992	SINAPI	EXECUÇÃO DE PASSEIO (CALÇADA) OU PISO DE CONCRETO COM CONCRETO MOLDADO IN LOCO, FEITO EM OBRA, ACABAMENTO CONVENCIONAL, ESPESSURA 6 CM, ARMADO. AF_07/2016	M²	17,60	R\$ 101,40	R\$ 1.784,64	0,00	R\$ 0,00	17,60	R\$ 1.784,64	-	0,00	0,27%						
16.2	11888	ORSE	Guarda-corpo Simples em tubo ferro galvanizado, alt=1,10m, com barras verticais a cada 11cm (3/4") e barras horizontais (quadro) de 1.1/2" - Rev 02	M	21,53	R\$ 245,15	R\$ 5.278,08	21,53	R\$ 5.278,08	21,53	R\$ 5.278,08	-	0,00	0,80%						
sub total													R\$ 7.062,72							
BRINQUEDOS																				
17																				
17.1	11098	ORSE	Brinquedo - Play Aventura, modelo M-205, da Lúdico Brinquedos Inteligentes ou similar - fornecimento e montagem	UN	1,00	R\$ 12.871,18	R\$ 12.871,18	0,00	R\$ 0,00	0,00	R\$ 0,00	1,00	12871,18	1,96%						
17.2	13086	ORSE	Brinquedo - Gangorra Dupla, modelo M119, da Lúdico Brinquedos Inteligentes ou similar	UN	1,00	R\$ 1.863,37	R\$ 1.863,37	0,00	R\$ 0,00	0,00	R\$ 0,00	1,00	1863,37	0,28%						
sub total													R\$ 14.734,55							
RESERVATÓRIO SUBTERRÂNEO																				
18																				

Tony F. Andrade
Engenheiro Civil
CREA BA 05216/20077.8

IAGO R S BORBA
ENG. CIVIL - CREA/BA 051993251-0

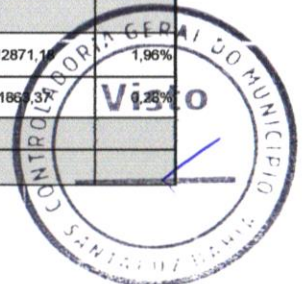



Estado da Bahia
PREFEITURA MUNICIPAL DE SANTALUZ-BA
SECRETARIA DE INFRAESTRUTURA



18.1	DTAÇÃO	PRÓPRIO	RESERVATÓRIO EM POLICARBONATO DE 15000 LITROS	UN	1,00	R\$ 10.666,41	R\$ 10.666,41	0,00	R\$ 0,00	1,00	R\$ 10.666,41	-	0,00	1,62%
18.2	89488	SINAPI	ALVENARIA DE BLOCOS DE CONCRETO ESTRUTURAL 14X19X29 CM, (ESPESSURA 14 CM) FBK = 14,0 MPA, PARA PAREDES COM ÁREA LÍQUIDA MAIOR OU IGUAL A 6M², COM VÃOS, UTILIZANDO COLHER DE PEDREIRO. AF_12/2014	M²	42,00	R\$ 124,30	R\$ 5.220,60	0,00	R\$ 0,00	42,00	R\$ 5.220,60	-	0,00	0,79%
18.3	9399	ORSE	Concreto simples fabricado na obra, fck=25 mpa, lançado e adensado	M³	1,23	R\$ 603,60	R\$ 742,43	0,00	R\$ 0,00	1,23	R\$ 742,43	-	0,00	0,11%
18.4	9904	ORSE	Laje pré-fabricada treliçada com vigota dupla para piso, inteiroxo 38cm, h=12cm, enchimento em bloco cerâmico h=8cm, inclusive escoramento em madeira e capeamento 4cm.	M²	12,25	R\$ 204,28	R\$ 2.502,43	0,00	R\$ 0,00	12,25	R\$ 2.502,43	-	0,00	0,38%
18.5	102111	SINAPI	BOMBA CENTRÍFUGA, MONOFÁSICA, 0,5 CV OU 0,49 HP, HM 6 A 20 M, Q 1,2 A 8,3 M³/H - FORNECIMENTO E INSTALAÇÃO.	UN	1,00	R\$ 827,52	R\$ 827,52	0,00	R\$ 0,00	1,00	R\$ 827,52	-	0,00	0,13%
sub total							R\$ 19.959,39							
SERVIÇOS FINAIS														
19.1	2450	ORSE	Limpeza geral	M²	921,07	R\$ 2,33	R\$ 2.146,09	0,00	R\$ 0,00	0,00	R\$ 0,00	921,07	2146,09	0,33%
19.2	3167	ORSE	Placa de inauguração de obra em alumínio 0,60 x 0,80 m	UN	1,00	R\$ 1.848,77	R\$ 1.848,77	0,00	R\$ 0,00	0,00	R\$ 0,00	1,00	1848,77	0,28%
sub total							R\$ 3.994,86							
Total							R\$ 657.201,32		R\$ 75.705,68		R\$ 386.123,35		R\$ 271.077,97	41,25%

Tony Felix Andrade
Engenheiro Civil
CREA-BA: 052.059.577.8

IAGO R S BORBA
ENG. CIVIL - CREA/BA 051993251-0



[Voltar](#)[Imprimir](#)

Certificado de Regularidade do FGTS - CRF

Inscrição: 21.450.165/0001-35
Razão Social: START SOLUCOES SERVICOS DE ENGENHARIA LTDA
Endereço: TV SAO JOSE II 55 GALPAO 04 / TIMBO / ESPLANADA / BA / 48370-000

A Caixa Econômica Federal, no uso da atribuição que lhe confere o Art. 7, da Lei 8.036, de 11 de maio de 1990, certifica que, nesta data, a empresa acima identificada encontra-se em situação regular perante o Fundo de Garantia do Tempo de Serviço - FGTS.

O presente Certificado não servirá de prova contra cobrança de quaisquer débitos referentes a contribuições e/ou encargos devidos, decorrentes das obrigações com o FGTS.

Validade: 16/11/2023 a 15/12/2023

Certificação Número: 2023111609005615824437

Informação obtida em 27/11/2023 16:59:30

A utilização deste Certificado para os fins previstos em Lei esta condicionada a verificação de autenticidade no site da Caixa:
www.caixa.gov.br



[Voltar](#)[Imprimir](#)

Certificado de Regularidade do FGTS - CRF

Inscrição: 21.450.165/0001-35
Razão Social: START SOLUCOES SERVICOS DE ENGENHARIA LTDA
Endereço: TV SAO JOSE II 55 GALPAO 04 / TIMBO / ESPLANADA / BA / 48370-000

A Caixa Econômica Federal, no uso da atribuição que lhe confere o Art. 7, da Lei 8.036, de 11 de maio de 1990, certifica que, nesta data, a empresa acima identificada encontra-se em situação regular perante o Fundo de Garantia do Tempo de Serviço - FGTS.

O presente Certificado não servirá de prova contra cobrança de quaisquer débitos referentes a contribuições e/ou encargos devidos, decorrentes das obrigações com o FGTS.

Validade: 05/12/2023 a 03/01/2024

Certificação Número: 2023120521104407030805

Informação obtida em 06/12/2023 17:32:13

A utilização deste Certificado para os fins previstos em Lei esta condicionada a verificação de autenticidade no site da Caixa:
www.caixa.gov.br



Voltar

Imprimir



Certificado de Regularidade do FGTS - CRF

Inscrição: 21.450.165/0001-35
Razão Social: START SOLUCOES SERVICOS DE ENGENHARIA LTDA
Endereço: TV SAO JOSE II 55 GALPAO 04 / TIMBO / ESPLANADA / BA / 48370-000

A Caixa Econômica Federal, no uso da atribuição que lhe confere o Art. 7, da Lei 8.036, de 11 de maio de 1990, certifica que, nesta data, a empresa acima identificada encontra-se em situação regular perante o Fundo de Garantia do Tempo de Serviço - FGTS.

O presente Certificado não servirá de prova contra cobrança de quaisquer débitos referentes a contribuições e/ou encargos devidos, decorrentes das obrigações com o FGTS.

Validade: 12/01/2024 a 10/02/2024

Certificação Número: 2024011221022462363501

Informação obtida em 19/01/2024 10:48:23

A utilização deste Certificado para os fins previstos em Lei esta condicionada a verificação de autenticidade no site da Caixa:
www.caixa.gov.br



[Voltar](#)[Imprimir](#)

Certificado de Regularidade do FGTS - CRF

Inscrição: 21.450.165/0001-35
Razão Social: START SOLUCOES SERVICOS DE ENGENHARIA LTDA
Endereço: TV SAO JOSE II 55 GALPAO 04 / TIMBO / ESPLANADA / BA / 48370-000

A Caixa Econômica Federal, no uso da atribuição que lhe confere o Art. 7, da Lei 8.036, de 11 de maio de 1990, certifica que, nesta data, a empresa acima identificada encontra-se em situação regular perante o Fundo de Garantia do Tempo de Serviço - FGTS.

O presente Certificado não servirá de prova contra cobrança de quaisquer débitos referentes a contribuições e/ou encargos devidos, decorrentes das obrigações com o FGTS.

Validade: 19/02/2024 a 19/03/2024

Certificação Número: 2024021906450092981571

Informação obtida em 01/03/2024 09:10:29

A utilização deste Certificado para os fins previstos em Lei esta condicionada a verificação de autenticidade no site da Caixa:
www.caixa.gov.br





PODER JUDICIÁRIO
JUSTIÇA DO TRABALHO

CERTIDÃO NEGATIVA DE DÉBITOS TRABALHISTAS

Nome: START SOLUCOES INTEGRADAS LTDA (MATRIZ E FILIAIS)
CNPJ: 21.450.165/0001-35
Certidão nº: 32390630/2023
Expedição: 04/07/2023, às 11:41:34
Validade: 31/12/2023 - 180 (cento e oitenta) dias, contados da data de sua expedição.

Certifica-se que **START SOLUCOES INTEGRADAS LTDA (MATRIZ E FILIAIS)**, inscrito(a) no CNPJ sob o nº **21.450.165/0001-35**, **NÃO CONSTA** como inadimplente no Banco Nacional de Devedores Trabalhistas. Certidão emitida com base nos arts. 642-A e 883-A da Consolidação das Leis do Trabalho, acrescentados pelas Leis ns.º 12.440/2011 e 13.467/2017, e no Ato 01/2022 da CGJT, de 21 de janeiro de 2022. Os dados constantes desta Certidão são de responsabilidade dos Tribunais do Trabalho.

No caso de pessoa jurídica, a Certidão atesta a empresa em relação a todos os seus estabelecimentos, agências ou filiais.

A aceitação desta certidão condiciona-se à verificação de sua autenticidade no portal do Tribunal Superior do Trabalho na Internet (<http://www.tst.jus.br>).

Certidão emitida gratuitamente.

INFORMAÇÃO IMPORTANTE

Do Banco Nacional de Devedores Trabalhistas constam os dados necessários à identificação das pessoas naturais e jurídicas inadimplentes perante a Justiça do Trabalho quanto às obrigações estabelecidas em sentença condenatória transitada em julgado ou em acordos judiciais trabalhistas, inclusive no concernente aos recolhimentos previdenciários, a honorários, a custas, a emolumentos ou a recolhimentos determinados em lei; ou decorrentes de execução de acordos firmados perante o Ministério Público do Trabalho, Comissão de Conciliação Prévia ou demais títulos que, por disposição legal, contiver força executiva.





PODER JUDICIÁRIO
JUSTIÇA DO TRABALHO

CERTIDÃO NEGATIVA DE DÉBITOS TRABALHISTAS

Nome: START SOLUCOES INTEGRADAS LTDA (MATRIZ E FILIAIS)

CNPJ: 21.450.165/0001-35

Certidão n°: 4573048/2024

Expedição: 19/01/2024, às 10:51:47

Validade: 17/07/2024 - 180 (cento e oitenta) dias, contados da data de sua expedição.

Certifica-se que **START SOLUCOES INTEGRADAS LTDA (MATRIZ E FILIAIS)**, inscrito(a) no CNPJ sob o n° **21.450.165/0001-35**, **NÃO CONSTA** como inadimplente no Banco Nacional de Devedores Trabalhistas. Certidão emitida com base nos arts. 642-A e 883-A da Consolidação das Leis do Trabalho, acrescentados pelas Leis ns.º 12.440/2011 e 13.467/2017, e no Ato 01/2022 da CGJT, de 21 de janeiro de 2022. Os dados constantes desta Certidão são de responsabilidade dos Tribunais do Trabalho.

No caso de pessoa jurídica, a Certidão atesta a empresa em relação a todos os seus estabelecimentos, agências ou filiais.

A aceitação desta certidão condiciona-se à verificação de sua autenticidade no portal do Tribunal Superior do Trabalho na Internet (<http://www.tst.jus.br>).

Certidão emitida gratuitamente.

INFORMAÇÃO IMPORTANTE

Do Banco Nacional de Devedores Trabalhistas constam os dados necessários à identificação das pessoas naturais e jurídicas inadimplentes perante a Justiça do Trabalho quanto às obrigações estabelecidas em sentença condenatória transitada em julgado ou em acordos judiciais trabalhistas, inclusive no concernente aos recolhimentos previdenciários, a honorários, a custas, a emolumentos ou a recolhimentos determinados em lei; ou decorrentes de execução de acordos firmados perante o Ministério Público do Trabalho, Comissão de Conciliação Prévia ou demais títulos que, por disposição legal, contiver força executiva.





Certidão Negativa de Débitos Tributários

(Emitida para os efeitos dos arts. 113 e 114 da Lei 3.956 de 11 de dezembro de 1981 - Código Tributário do Estado da Bahia)

Certidão Nº: 20235953013

RAZÃO SOCIAL	
START SOLUCOES INTEGRADAS LTDA	
INSCRIÇÃO ESTADUAL	CNPJ
121.094.436 - BAIXADO	21.450.165/0001-35

Fica certificado que não constam, até a presente data, pendências de responsabilidade da pessoa física ou jurídica acima identificada, relativas aos tributos administrados por esta Secretaria.

Esta certidão engloba todos os seus estabelecimentos quanto à inexistência de débitos, inclusive os inscritos na Dívida Ativa, de competência da Procuradoria Geral do Estado, ressalvado o direito da Fazenda Pública do Estado da Bahia cobrar quaisquer débitos que vierem a ser apurados posteriormente.

Emitida em 01/11/2023, conforme Portaria nº 918/99, sendo válida por 60 dias, contados a partir da data de sua emissão.

**AUTENTICIDADE DESTA DOCUMENTO PODE SER COMPROVADA NAS INSPETORIAS FAZENDÁRIA
OU VIA INTERNET, NO ENDEREÇO <http://www.sefaz.ba.gov.br>**

Válida com a apresentação conjunta do cartão original de inscrição no CPF ou no CNPJ da
Secretaria da Receita Federal do Ministério da Fazenda.





Certidão Negativa de Débitos Tributários

(Emitida para os efeitos dos arts. 113 e 114 da Lei 3.956 de 11 de dezembro de 1981 - Código Tributário do Estado da Bahia)

Certidão Nº: 20240337671

RAZÃO SOCIAL	
START SOLUCOES INTEGRADAS LTDA	
INSCRIÇÃO ESTADUAL	CNPJ
121.094.436 - BAIXADO	21.450.165/0001-35

Fica certificado que não constam, até a presente data, pendências de responsabilidade da pessoa física ou jurídica acima identificada, relativas aos tributos administrados por esta Secretaria.

Esta certidão engloba todos os seus estabelecimentos quanto à inexistência de débitos, inclusive os inscritos na Dívida Ativa, de competência da Procuradoria Geral do Estado, ressalvado o direito da Fazenda Pública do Estado da Bahia cobrar quaisquer débitos que vierem a ser apurados posteriormente.

Emitida em 19/01/2024, conforme Portaria nº 918/99, sendo válida por 60 dias, contados a partir da data de sua emissão.

**AUTENTICIDADE DESTE DOCUMENTO PODE SER COMPROVADA NAS INSPETORIAS FAZENDÁRIA
OU VIA INTERNET, NO ENDEREÇO <http://www.sefaz.ba.gov.br>**

Válida com a apresentação conjunta do cartão original de inscrição no CPF ou no CNPJ da
Secretaria da Receita Federal do Ministério da Fazenda.





MINISTÉRIO DA FAZENDA
Secretaria da Receita Federal do Brasil
Procuradoria-Geral da Fazenda Nacional

**CERTIDÃO POSITIVA COM EFEITOS DE NEGATIVA DE DÉBITOS RELATIVOS AOS TRIBUTOS
FEDERAIS E À DÍVIDA ATIVA DA UNIÃO**

Nome: START SOLUCOES INTEGRADAS LTDA
CNPJ: 21.450.165/0001-35

Ressalvado o direito de a Fazenda Nacional cobrar e inscrever quaisquer dívidas de responsabilidade do sujeito passivo acima identificado que vierem a ser apuradas, é certificado que:

1. constam débitos administrados pela Secretaria da Receita Federal do Brasil (RFB) com exigibilidade suspensa nos termos do art. 151 da Lei nº 5.172, de 25 de outubro de 1966 - Código Tributário Nacional (CTN), ou objeto de decisão judicial que determina sua desconsideração para fins de certificação da regularidade fiscal, ou ainda não vencidos; e
2. não constam inscrições em Dívida Ativa da União (DAU) na Procuradoria-Geral da Fazenda Nacional (PGFN).

Conforme disposto nos arts. 205 e 206 do CTN, este documento tem os mesmos efeitos da certidão negativa.

Esta certidão é válida para o estabelecimento matriz e suas filiais e, no caso de ente federativo, para todos os órgãos e fundos públicos da administração direta a ele vinculados. Refere-se à situação do sujeito passivo no âmbito da RFB e da PGFN e abrange inclusive as contribuições sociais previstas nas alíneas 'a' a 'd' do parágrafo único do art. 11 da Lei nº 8.212, de 24 de julho de 1991.

A aceitação desta certidão está condicionada à verificação de sua autenticidade na Internet, nos endereços <<http://rfb.gov.br>> ou <<http://www.pgfn.gov.br>>.

Certidão emitida gratuitamente com base na Portaria Conjunta RFB/PGFN nº 1.751, de 2/10/2014.
Emitida às 10:53:38 do dia 10/07/2023 <hora e data de Brasília>.
Válida até 06/01/2024.

Código de controle da certidão: **8CD0.0EB5.4B05.9E6C**
Qualquer rasura ou emenda invalidará este documento.





MINISTÉRIO DA FAZENDA
Secretaria da Receita Federal do Brasil
Procuradoria-Geral da Fazenda Nacional

**CERTIDÃO POSITIVA COM EFEITOS DE NEGATIVA DE DÉBITOS RELATIVOS AOS TRIBUTOS
FEDERAIS E À DÍVIDA ATIVA DA UNIÃO**

Nome: START SOLUCOES INTEGRADAS LTDA
CNPJ: 21.450.165/0001-35

Ressalvado o direito de a Fazenda Nacional cobrar e inscrever quaisquer dívidas de responsabilidade do sujeito passivo acima identificado que vierem a ser apuradas, é certificado que:

1. constam débitos administrados pela Secretaria da Receita Federal do Brasil (RFB) com exigibilidade suspensa nos termos do art. 151 da Lei nº 5.172, de 25 de outubro de 1966 - Código Tributário Nacional (CTN), ou objeto de decisão judicial que determina sua desconsideração para fins de certificação da regularidade fiscal, ou ainda não vencidos; e
2. não constam inscrições em Dívida Ativa da União (DAU) na Procuradoria-Geral da Fazenda Nacional (PGFN).

Conforme disposto nos arts. 205 e 206 do CTN, este documento tem os mesmos efeitos da certidão negativa.

Esta certidão é válida para o estabelecimento matriz e suas filiais e, no caso de ente federativo, para todos os órgãos e fundos públicos da administração direta a ele vinculados. Refere-se à situação do sujeito passivo no âmbito da RFB e da PGFN e abrange inclusive as contribuições sociais previstas nas alíneas 'a' a 'd' do parágrafo único do art. 11 da Lei nº 8.212, de 24 de julho de 1991.

A aceitação desta certidão está condicionada à verificação de sua autenticidade na Internet, nos endereços <<http://rfb.gov.br>> ou <<http://www.pgfn.gov.br>>.

Certidão emitida gratuitamente com base na Portaria Conjunta RFB/PGFN nº 1.751, de 2/10/2014.
Emitida às 10:18:42 do dia 10/01/2024 <hora e data de Brasília>.
Válida até 08/07/2024.

Código de controle da certidão: **892E.63DF.0291.B223**
Qualquer rasura ou emenda invalidará este documento.





Prefeitura Municipal de Esplanada

Secretaria de Administração

Praça Monsenhor Zacarias Luz, S/N

Centro - Esplanada - BA CEP: 48370-000

CNPJ: 13.885.231/0001-71

CERTIDÃO NEGATIVA DE DÉBITOS

Número: 000546/2023.E

Nome/Razão Social: **START SOLUÇÕES INTEGRADAS EIRELI**
Nome Fantasia: **START SOLUÇÕES INTEGRADAS**
Inscrição Municipal: **2721** CPF/CNPJ: **21.450.165/0001-35**
Endereço: **TRV SÃO JOSE II, 316 GALPÃO 04**
TIMBO ESPLANADA - BA CEP: 48370-000

RESSALVADO O DIREITO DA FAZENDA MUNICIPAL COBRAR QUAISQUER DÉBITOS QUE VIEREM A SER APURADOS POSTERIORMENTE, É CERTIFICADO QUE, ATÉ A PRESENTE DATA, NÃO CONSTAM DÉBITOS TRIBUTÁRIOS DO CONTRIBUINTE ACIMA CITADO PARA COM ESTE MUNICÍPIO.

Observação:

Esta certidão foi emitida em 22/11/2023 com base no Código Tributário Municipal.

Certidão válida até: **22/12/2023**

Esta certidão abrange somente a Inscrição Municipal acima identificada.

Código de controle desta certidão: **5600009075790000399325030000546202311224**



Certidão emitida eletronicamente via internet. A aceitação desta certidão está condicionada à verificação de sua autenticidade na Internet, no endereço eletrônico:
<https://esplanada.saatri.com.br>, Econômico - Certidão Negativa - Verificar Autenticidade

Atenção: Qualquer rasura ou emenda invalidará este documento.



Impresso em 22/11/2023 às 09:35:47



Prefeitura Municipal de Esplanada

Secretaria de Administração

Praça Monsenhor Zacarias Luz, S/N

Centro - Esplanada - BA CEP: 48370-000

CNPJ: 13.885.231/0001-71

CERTIDÃO NEGATIVA DE DÉBITOS

Número: 000050/2024

Nome/Razão Social: **START SOLUÇÕES INTEGRADAS EIRELI**
Nome Fantasia: **START SOLUÇÕES INTEGRADAS**
Inscrição Municipal: **2721** CPF/CNPJ: **21.450.165/0001-35**
Endereço: **TRV SÃO JOSE II, 316 GALPÃO 04**
TIMBO - ESPLANADA - BA 48370000

RESSALVADO O DIREITO DA FAZENDA MUNICIPAL COBRAR QUAISQUER DÉBITOS QUE VIEREM A SER APURADOS POSTERIORMENTE, É CERTIFICADO QUE, ATÉ A PRESENTE DATA, NÃO CONSTAM DÉBITOS TRIBUTÁRIOS DO CONTRIBUINTE ACIMA CITADO PARA COM ESTE MUNICÍPIO.

Observação:

Esta certidão foi emitida em 29/02/2024 com base no Código Tributário Municipal.

Certidão válida até: **30/03/2024**

Esta certidão abrange somente a Inscrição Municipal acima identificada.

Código de controle desta certidão: **3100080237**



Certidão emitida eletronicamente via internet. A aceitação desta certidão está condicionada à verificação de sua autenticidade na Internet, no endereço eletrônico:

<https://esplanada.saatri.com.br>, Econômico - Certidão Negativa - Verificar Autenticidade

Atenção: Qualquer rasura ou emenda invalidará este documento.



Impresso em 29/02/2024 às 12:49:13



PREFEITURA MUNICIPAL DE SANTALUZ

Av. Getúlio Vargas - Centro Administrativo Cep: 48.880-000 - Santaluz-BA.
Telefone: 75 3265-2843 www.santaluz.ba.gov.br



1º TERMO ADITIVO DO CONTRATO Nº 267/2022

1º TERMO ADITIVO AO CONTRATO DE Nº
267/2022 QUE ENTRE SI CELEBRAM O
MUNICÍPIO DE SANTALUZ E A EMPRESA
START SOLUÇÕES INTEGRADAS EIRELI, NAS
CONDIÇÕES E TERMOS SEGUINTE:

O **MUNICÍPIO DE SANTALUZ - BA**, pessoa jurídica de direito público interno, doravante denominado apenas CONTRATANTE, inscrito no CNPJ/MF sob o nº 13.807.870/0001-19, com sede Av. Getúlio Vargas - Centro Administrativo Cep: 48.880-000, neste ato representado pelo Sr. **ARISMÁRIO BARBOSA JÚNIOR**, inscrito no CPF nº 016.549.665-76, portador da Carteira de Identidade nº 1148395733 SSP/BA, acompanhado da Secretária de Educação, a Sra. **NILZENE PEREIRA DOS SANTOS**, inscrito no Cadastro de Pessoa Física (CPF) sob o nº 459.801.445-87, doutro lado, **START SOLUÇÕES INTEGRADAS EIRELI**, pessoa jurídica de direito privado, com sede na Trav. São José II, 55, Galpão 04, Timbó, Esplanada, Bahia, CEP 48.370-000, inscrita no CNPJ/MF 21.450.165/0001-35, neste ato representado pelo Sócio Diretor, o Sr. **Rodrigo Cavalcanti Oliveira**, inscrita no CPF/MF nº 784.530.465-49 e RG nº 076.590.615-5, SSP/BA, a seguir denominada **CONTRATADA**, resolvem celebrar o presente Termo Aditivo ao contrato nº **267/2022**, RDC nº **007/2022**, com fundamento do art. 65 no Inciso I da Lei 8.666/93, que se regerá mediante as cláusulas seguintes.

1. - **CLÁUSULA PRIMEIRA - DO OBJETO:** Contratação de empresa de engenharia para execução de obra na reforma e ampliação da Creche Irmã Dulce, no Município de Santaluz- Bahia.

2 - **CLÁUSULA SEGUNDA - DO VALOR:** O contrato nº 267/2022 tem como valor total o montante de **R\$657.201,32** (seiscentos e cinquenta e sete mil, duzentos e um reais e trinta e dois centavos), ficando acrescido o percentual de **15,99%** (quinze vírgula noventa e nove por cento) que corresponde a **R\$105.111,87** (cento e cinco mil, cento e onze reais e oitenta e sete centavos), totalizando **R\$762.313,19** (setecentos e sessenta e dois mil, trezentos e treze reais e dezenove centavos), conforme planilha, com fundamento no artigo 65, I, "b" e "c" da Lei n. 8.666/93.





PREFEITURA MUNICIPAL DE SANTALUZ

Av. Getúlio Vargas - Centro Administrativo Cep: 48.880-000 - Santaluz-BA.
Telefone: 75 3265-2843 www.santaluz.ba.gov.br



3 - CLÁUSULA TERCEIRA – DAS DOTAÇÕES ORÇAMENTÁRIAS: As despesas contratuais havidas durante o prazo de vigência prorrogado por este Termo Aditivo correrão por conta das seguintes dotações orçamentárias:

Órgão: Secretaria Municipal de Infraestrutura

Unidade: 1201

Projeto Atividade: 1007

Elemento de Despesa: 4.4.90.51

Fonte de Recursos: 1500/1754/1700/1706

Órgão: Secretaria Municipal de Educação

Unidade: 701

Projeto Atividade: 1.001

Elemento de Despesa: 4.4.90.51

Fonte de Recursos: 1500/1551/1540/1541/1542/1569/1570

4 - CLÁUSULA QUARTA – DA RATIFICAÇÃO: Ficam ratificadas as demais cláusulas do contrato original e não expressamente alteradas por este instrumento.

E por estarem justas e acordadas, as partes firmam o presente Termo Aditivo, em 03 (três) vias de igual teor e forma, para todos os efeitos jurídicos.

Santaluz-BA, 25 de outubro de 2023.

ARISMÁRIO BARBOSA JUNIOR

PREFEITO MUNICIPAL

CONTRATANTE

NILZENE PEREIRA DOS SANTOS

CPF: 459.801.445-87

SECRETÁRIA MUNICIPAL DE EDUCAÇÃO

START SOLUÇÕES INTEGRADAS EIRELLI

Representante Legal: Rodrigo Cavalcanti Oliveira

CONTRATADA





PREFEITURA MUNICIPAL DE SANTALUZ

Av. Getúlio Vargas - Centro Administrativo Cep: 48.880-000 - Santaluz-BA.
Telefone: 75 3265-2843 www.santaluz.ba.gov.br



2º TERMO ADITIVO DE PRAZO AO CONTRATO Nº 267/2022

TERMO ADITIVO DE PRAZO AO CONTRATO DE Nº 267/2022 QUE ENTRE SI CELEBRAM O MUNICÍPIO DE SANTALUZ - BA E A EMPRESA, START SOLUÇÕES INTEGRADAS EIRELI, CNPJ/MF nº 21.450.165/0001-35, NAS CONDIÇÕES E TERMOS SEGUINTE:

O **MUNICÍPIO DE SANTALUZ-BA**, com sede na Av. Getúlio Vargas - Centro Administrativo, devidamente inscrita no Cadastro Nacional de Pessoas Jurídicas (CNPJ) sob o nº 13.807.870/0001-19, representada pelo Prefeito, Sr. **ARISMÁRIO BARBOSA JÚNIOR**, inscrito no Cadastro de Pessoa Física (CPF) sob o nº 016.549.665-76 e portador do RG nº 11483957-33, acompanhado da Secretária de Educação, a Srª. **NILZENE PEREIRA DOS SANTOS**, CPF nº 459.801.445-87, doravante denominada **CONTRATANTE**, e a empresa jurídica **START SOLUÇÕES INTEGRADAS EIRELI**, pessoa jurídica de direito privado, com sede na Trav. São José II, nº 55, Galpão, nº 04, Timbó, Esplanada - Bahia, CEP: 48.370-000, inscrita no CNPJ/MF sob nº 21.450.165/0001-35, neste ato representada pelo Sócio Diretor, o Sr. **Rodrigo Cavalcanti Oliveira**, inscrito no CPF sobre o nº 784.530.465-49, doravante designada **CONTRATADA**, resolvem celebrar o presente Termo Aditivo de prazo ao **contrato administrativo nº 267/2022**, com fundamento no Inciso II do art. 57 da Lei 8.666/93, que se regerá mediante as cláusulas seguintes:

1. **CLÁUSULA PRIMEIRA - DO OBJETO:** O presente Termo Aditivo de Prazo tem por objeto a prorrogação do prazo de vigência do contrato de nº 267/2022, por mais 05 (cinco) meses, ou seja, a partir do dia 26/10/2023, conforme art. 57, II, da Lei nº 8.666/93.

2. **CLAUSULA SEGUNDA - DAS DOTAÇÕES ORÇAMENTÁRIAS:** As despesas contratuais havidas durante o prazo de vigência prorrogado por este Termo Aditivo correrão por conta das seguintes dotações orçamentárias:

ÓRGÃO: Secretaria Municipal de Infraestrutura

UNIDADE: 1201

PROJETO ATIVIDADE: 1.007

ELEMENTO DE DESPESA: 4.4.90.51

FONTE DE RECURSOS: 1500 / 1754 / 1700 / 1706





PREFEITURA MUNICIPAL DE SANTALUZ

Av. Getúlio Vargas - Centro Administrativo Cep: 48.880-000 - Santaluz-BA.
Telefone: 75 3265-2843 www.santaluz.ba.gov.br



ÓRGÃO: Secretaria Municipal de Educação

UNIDADE: 701

PROJETO ATIVIDADE: 1.001

ELEMENTO DE DESPESA: 4.4.90.51

FONTE DE RECURSOS: 1500 / 1551 / 1540 / 1541 / 1542 / 1569 / 1570

3. **CLÁUSULA TERCEIRA – DA RATIFICAÇÃO:** Ficam ratificadas as demais cláusulas do contrato original e não expressamente alteradas por este instrumento.

E por estarem justas e acordadas, as partes firmam o presente Termo Aditivo, em 03 (três) vias de igual teor e forma, para todos os efeitos jurídicos.

Santaluz – BA, 25 de outubro de 2023

PREFEITURA MUNICIPAL DE SANTALUZ
ARISMÁRIO BARBOSA JÚNIOR
CONTRATANTE

NILZENE PEREIRA DOS SANTOS
Secretária Munic. de Educação

START SOLUÇÕES INTEGRADAS EIRELI
CNPJ: 21.450.165/0001-35

REPRESENTADA LEGAL: **Rodrigo Cavalcanti Oliveira**



inter

COMPROVANTE DE PAGAMENTO DE DARF

Agente arrecadador: **077 - Banco Inter S/A**

Código de barras: **85820000015513903852334260716233262194
026858805**

Data do pagamento: **22/11/2023**

Número do documento: **07162332619402685**

Valor Total: **R\$ 151,39**

Autenticação: **19572332954295429542000001513930**

Pagamento efetuado via Aplicativo do Inter em 22/11/2023 às 15:23.

Nossos números

Capitais e regiões metropolitanas: **3003 4070**

Demais localidades: **0800 940 7772**

Deficiente de fala e audição: **0800 979 7099**

Ouvidoria: **0800 940 7772**





Protocolo de Envio de Arquivos

Prezado cliente,

Seus arquivos foram armazenados na Caixa Econômica Federal em 31/10/2023 11:54:00.

Este protocolo é sua garantia de que o arquivo foi devidamente recebido e armazenado para processamento pela Caixa Econômica Federal. Havendo ocorrências impeditivas no processamento do arquivo será enviada uma nota explicativa para a sua caixa postal no Conectividade Social contendo a(s) ocorrência(s) encontrada(s) e as ações necessárias para a solução.

Informações Complementares:

O número de protocolo do arquivo LgHlr7HJ7YY00003.SFP é:

8ed4b076-b52f-45fb-944a-83624210fadb

Transmissor: START SOLUCOES INTEGRADAS LTDA:21450165000135

Inscrição do Transmissor: 21450165000135

Responsável: START SOLUCOES INTEGRADAS EIRE

Inscrição do Responsável: 78453046549

Competência: 10/2023

NRA: LgHlr7HJ7YY00003

Base de Processamento: Salvador / BA

Código de Recolhimento: 150

Contato: GUSTAVO DE SOUZA

Telefone: 007196421002



**MINISTÉRIO DA ECONOMIA
SECRETARIA ESPECIAL DA RECEITA FEDERAL DO BRASIL
Recibo de Entrega da Declaração de Débitos e Créditos Tributários Federais Previdenciários - DCTFWeb**

CNPJ/CPF	21.450.165/0001-35
Nome	START SOLUCOES INTEGRADAS LTDA
Período de apuração	10/2023
Declaração Retificadora	Sim
Identificação da apuração de débitos	22353829114 / eSocial 59540496 / Reinf CP

Totalização dos tributos apurados no período

Tributos	Débitos Apurados	Saldo a Pagar
Contribuição Previdenciária Segurados	R\$ 1.081,39	R\$ 0,00
Contribuição Previdenciária Patronal	R\$ 2.528,02	R\$ 0,00
Contribuição para Outras Entidades e Fundos	R\$ 365,13	R\$ 0,00
IRRF	R\$ 150,40	R\$ 150,40
COFINS	R\$ 0,00	R\$ 0,00
PIS	R\$ 0,00	R\$ 0,00
CSRF	R\$ 0,00	R\$ 0,00
COSIRF	R\$ 0,00	R\$ 0,00
TOTAL	R\$ 4.124,94	R\$ 150,40

O presente Recibo de Entrega da DCTFWeb contém a transcrição da Ficha Resumo da referida declaração, que constitui confissão de dívida, de forma irretroatável, das contribuições declaradas. Fica o declarante ciente de que as contribuições declaradas na DCTFWeb e não pagas serão enviadas para inscrição em Dívida Ativa da União, conforme o disposto no parágrafo 2º do artigo 5º do Decreto-Lei nº 2.124, de 13 de junho de 1984, combinado com a Portaria MF nº 118, de 28 de junho de 1984, estando o declarante sujeito ainda a: 1) inclusão no Cadastro Informativo de Créditos não Quitados do Setor Público Federal (CADIN), impedindo operações de crédito com recursos públicos, a concessão de incentivos fiscais e financeiros e a celebração de convênios e similares que envolvam desembolso de recursos públicos e respectivos aditamentos (Lei nº 10.522, de 2002); 2) encaminhamento ao Ministério Público Federal de Representação Fiscal para Fins Penais nos casos que, em tese, tenha ocorrido crime contra a ordem tributária ou contra a previdência social, por deixar de recolher, no prazo legal, valor de tributo ou de contribuição social, descontado ou cobrado, na qualidade de sujeito passivo de obrigação e que deveria recolher aos cofres públicos (Lei nº 8.137, de 1990 e Código Penal).

Sobre as contribuições não pagas ou não recolhidas nos prazos legais incidirão multa, moratória ou de ofício, conforme o caso, e juros de mora nos termos dos artigos 44 e 61 da Lei nº 9.430, de 27 de dezembro de 1996, combinado com o art. 35 e 35-A, da Lei nº 8.212, de 1991 e artigo 18 da Lei nº 10.833, de 29 de dezembro de 2003.

No caso de falta de apresentação ou de apresentação de declaração com incorreções ou omissões, o contribuinte ficará sujeito às multas previstas no artigo 32-A da Lei nº 8.212, de 24 de julho de 1991.

Não surtirão efeitos as solicitações de retificação de informações prestadas na DCTFWeb que tiverem por objeto excluir ou reduzir: débitos relativos a contribuições, cujos valores já tenham sido enviados para inscrição em Dívida Ativa da União, sejam eles saldos a pagar ou valores apurados em procedimento de auditoria interna; débitos de contribuições em relação as quais o sujeito passivo tenha sido objeto de procedimento fiscal e/ou nos casos em que a apresentação da declaração ocorra após o prazo decadencial.

Dados do Representante da Pessoa Jurídica

Nome	RÓDRIGO CAVALCANTI OLIVEIRA
CPF	784.530.465-49
Telefone	-

Recibo de Entrega da DCTFWeb

DCTFWeb recebida via Internet pelo Agente Receptor SERPRO em	09/11/2023 12:47:38
Nº do recibo de entrega	0000050000176589673
Esta DCTFWeb foi assinada com o certificado digital de NI:	21.450.165/0001-35



**MINISTÉRIO DA ECONOMIA
SECRETARIA ESPECIAL DA RECEITA FEDERAL DO BRASIL
RELATÓRIO DA DECLARAÇÃO COMPLETA - DCTFWeb**

Nome do Contribuinte	START SOLUCOES INTEGRADAS LTDA	CNPJ	21.450.165/0001-35
Período apuração	10/2023	Número do Recibo	50000176589673
Data/Hora da Transmissão	09/11/2023 12:47:38	Identificação da Apuração de Débitos	22353829114 / eSocial 59540496 / Reinf CP

Dados Iniciais

Classificação Tributária	99-Pessoas Jurídicas em Geral
Número do Recibo da Declaração Retificada	50000173640861
Missão Diplomática ou Repartição Consular	0 - Sem acordo
Ausência de Fatos Geradores	Não

Endereço

Logradouro	SAO JOSE II	Número	55
Complemento	GALPAO04	Bairro/Distrito	TIMBO
Município	Esplanada	UF	BA
CEP	48370000	Telefone	7196421002
Correio Eletrônico	STARTSOLUCOESINTEGRADAS@GMAIL.COM		

Dados do Representante do Contribuinte e do Responsável pelo Preenchimento

Representante	RODRIGO CAVALCANTI OLIVEIRA	CPF	78453046549
Telefone	00000000		
Correio Eletrônico	-		
Responsável pelo Preenchimento	-		
CPF	-	CRC	-
UF	-	Telefone	-
Correio Eletrônico	-		

Débito Apurado e Crédito Vinculado

Código da Receita	1082-01	Descrição	CP SEGURADOS - EMPREGADOS/AVULSO
Período Apuração Débito	10/2023		
Débito Apurado	487,39		
Deduções	Salário Família: 59,82 Retenção Lei 9711/98: 427,57		
Saldo a Pagar	0,00		

Débito Apurado e Crédito Vinculado

Código da Receita	1099-01	Descrição	CP SEGURADOS - CONTRIBUINTES INDIVIDUAIS - 11%
Período Apuração Débito	10/2023		
Débito Apurado	594,00		
Deduções	Retenção Lei 9711/98: 594,00		
Saldo a Pagar	0,00		

Débito Apurado e Crédito Vinculado

Código da Receita	1138-01	Descrição	CP PATRONAL - EMPREGADOS/AVULSOS
Período Apuração Débito	10/2023		
Débito Apurado	1.259,15		
Deduções	Retenção Lei 9711/98: 1.259,15		
Saldo a Pagar	0,00		

Débito Apurado e Crédito Vinculado

Código da Receita	1138-04	Descrição	CP PATRONAL - CONTRIBUINTES INDIVIDUAIS
Período Apuração Débito	10/2023		
Débito Apurado	1.080,00		
Deduções	Retenção Lei 9711/98: 1.080,00		
Saldo a Pagar	0,00		

Débito Apurado e Crédito Vinculado

Código da Receita	1646-01	Descrição	CP PATRONAL - GILRAT AJUSTADO
Período Apuração Débito	10/2023		
Débito Apurado	188,87		
Deduções	Retenção Lei 9711/98: 188,87		
Saldo a Pagar	0,00		

Débito Apurado e Crédito Vinculado

Código da Receita	1170-01	Descrição	CP TERCEIROS - SALARIO EDUCACAO
Período Apuração Débito	10/2023		
Débito Apurado	157,39		
Deduções	Retenção Lei 9711/98: 157,39		
Saldo a Pagar	0,00		



Débito Apurado e Crédito Vinculado

Código da Receita	1176-01	Descrição	CP TERCEIROS - INCRA
Período Apuração Débito	10/2023		
Débito Apurado	12,59		
Deduções	Retenção Lei 9711/98: 12,59		
Saldo a Pagar	0,00		

Débito Apurado e Crédito Vinculado

Código da Receita	1181-01	Descrição	CP TERCEIROS - SENAI
Período Apuração Débito	10/2023		
Débito Apurado	62,95		
Deduções	Retenção Lei 9711/98: 62,95		
Saldo a Pagar	0,00		

Débito Apurado e Crédito Vinculado

Código da Receita	1184-01	Descrição	CP TERCEIROS - SESI
Período Apuração Débito	10/2023		
Débito Apurado	94,43		
Deduções	Retenção Lei 9711/98: 94,43		
Saldo a Pagar	0,00		

Débito Apurado e Crédito Vinculado

Código da Receita	1200-01	Descrição	CP TERCEIROS - SEBRAE
Período Apuração Débito	10/2023		
Débito Apurado	37,77		
Deduções	Retenção Lei 9711/98: 37,77		
Saldo a Pagar	0,00		

Débito Apurado e Crédito Vinculado

Código da Receita	0561-07	Descrição	IRRF - RD TRB ASSAL PAIS/AUS NO EXT A SERV PAIS
Período Apuração Débito	10/2023		
Débito Apurado	150,40		
Saldo a Pagar	150,40		



RECIBO DE ENTREGA DA APURAÇÃO NO PGDAS-D

Declaração Original

1. Informações do Contribuinte

Nome Empresarial GLOBAL MATERIAIS, SERVICOS E MANUTENCAO LTDA	CNPJ da Matriz 23.694.541/0001-62
Data da Abertura no CNPJ 18/11/2015	Optante pelo Simples Nacional Sim
CNPJ das filiais presentes nesta declaração Nenhuma.	

2. Resumo da Apuração**2.1 Apuração no Simples Nacional**

Período de Apuração	Número da Apuração	Receita Bruta Auferida	Total do Débito Declarado	Total do Débito com Exigibilidade Suspensa	Total do Débito Exigível
07/2023	23694541202307001	R\$ 80.025,48	R\$ 6.493,97	R\$ 0,00	R\$ 6.493,97

3. Informações da Recepção da Apuração no PGDAS-D

Data e Horário da Transmissão (Data e Horário de Brasília) 21/08/2023 14:29:47
CPF do Responsável 039.200.175-60
IP do Usuário 45.171.12.56
Número de Série do Certificado Digital 671B 8BD8 F910 A7F1 6FCD 9FC5 DC2D 8043
Número do Recibo 01.07.23233.0170245-8
Autenticação 23364.69293.45603.41900



Gerado em 14/09/2023 15:26:59
Apurado em 21/08/2023 14:27:36
Apuração Original
PGDAS-D 2018 Versão 2.2.20**1) Informações do Contribuinte**

CNPJ Básico: 23.694.541	Nome Empresarial: GLOBAL MATERIAIS, SERVICOS E MANUTENCAO LTDA	
Data de Abertura: 18/11/2015	Regime de Apuração: Competência	Optante pelo Simples Nacional: Sim

2) Informações da Apuração 23694541202307001

Período de Apuração (PA): 07/2023

2.1 Discriminativo de Receitas

Total de Receitas Brutas (R\$)	Mercado Interno	Mercado Externo	Total
Receita Bruta do PA (RPA) - Competência	80.025,48	0,00	80.025,48
Receita bruta acumulada nos doze meses anteriores ao PA (RBT12)	2.168.443,52	0,00	2.168.443,52
Receita bruta acumulada nos doze meses anteriores ao PA proporcionalizada (RBT12p)			
Receita bruta acumulada no ano-calendário corrente (RBA)	1.836.469,00	0,00	1.836.469,00
Receita bruta acumulada no ano-calendário anterior (RBAA)	412.000,00	0,00	412.000,00
Limite de receita bruta proporcionalizado	4.800.000,00	4.800.000,00	

2.2) Receitas Brutas Anteriores (R\$)

2.2.1) Mercado Interno							
01/2022	0,00	02/2022	0,00	03/2022	0,00	04/2022	0,00
05/2022	0,00	06/2022	0,00	07/2022	82.000,00	08/2022	180.000,00
09/2022	50.000,00	10/2022	0,00	11/2022	0,00	12/2022	100.000,00
01/2023	1.359.364,66	02/2023	0,00	03/2023	188.930,14	04/2023	108.148,72
05/2023	100.000,00	06/2023	0,00				
2.2.2) Mercado Externo							
01/2022	0,00	02/2022	0,00	03/2022	0,00	04/2022	0,00
05/2022	0,00	06/2022	0,00	07/2022	0,00	08/2022	0,00
09/2022	0,00	10/2022	0,00	11/2022	0,00	12/2022	0,00
01/2023	0,00	02/2023	0,00	03/2023	0,00	04/2023	0,00
05/2023	0,00	06/2023	0,00				

2.3) Folha de Salários Anteriores (R\$)

Nenhuma

2.4) Fator r

Fator r = Não se aplica

2.5) Valores Fixos

Não se aplica

3) Informações dos Estabelecimentos - valores referentes às Receitas Informadas

CNPJ Estabelecimento: 23.694.541/0001-62	
Município: SALVADOR	UF: BA
Sublimite de Receita Anual (R\$): 3.600.000,00	Impedido de recolher ICMS/ISS no DAS: Não



Valor do Débito por Tributo para a Atividade (R\$):

Prestação de Serviços relacionados nos subitens 7.02, 7.05 e 16.1 da lista anexa à LC 116/2003, exceto para o exterior - Serviços da área da construção civil relacionados nos subitens 7.02 e 7.05 da lista anexa à LC 116/2003 e tributados pelo Anexo IV, com retenção/substituição tributária de ISS

Receita Bruta Informada: R\$ 80.025,48

IRPJ	CSLL	COFINS	PIS/Pasep	INSS/ CPP	ICMS	IPI	ISS	Total
2.034,78	2.078,07	1.956,85	424,27	0,00	0,00	0,00	0,00	6.493,97

Parcela 1: R\$ 80.025,48

Informações por Estabelecimento

Valor Informado: 80.025,48

Total do Débito Declarado (exigível + suspenso)

IRPJ	CSLL	COFINS	PIS/Pasep	INSS/ CPP	ICMS	IPI	ISS	Total
2.034,78	2.078,07	1.956,85	424,27	0,00	0,00	0,00	0,00	6.493,97

Total do Débito com Exigibilidade Suspensa (R\$)

IRPJ	CSLL	COFINS	PIS/Pasep	INSS/ CPP	ICMS	IPI	ISS	Total
0,00	0,00	0,00	0,00	0,00	0,00	0,00	0,00	0,00

Total do Débito Exigível (R\$)

IRPJ	CSLL	COFINS	PIS/Pasep	INSS/ CPP	ICMS	IPI	ISS	Total
2.034,78	2.078,07	1.956,85	424,27	0,00	0,00	0,00	0,00	6.493,97

4) Total Geral da Empresa

Total do Débito Declarado (exigível + suspenso) (R\$)

IRPJ	CSLL	COFINS	PIS/Pasep	INSS/ CPP	ICMS	IPI	ISS	Total
2.034,78	2.078,07	1.956,85	424,27	0,00	0,00	0,00	0,00	6.493,97

Total do Débito com Exigibilidade Suspensa (R\$)

IRPJ	CSLL	COFINS	PIS/Pasep	INSS/ CPP	ICMS	IPI	ISS	Total
0,00	0,00	0,00	0,00	0,00	0,00	0,00	0,00	0,00

Total do Débito Exigível (R\$)

IRPJ	CSLL	COFINS	PIS/Pasep	INSS/ CPP	ICMS	IPI	ISS	Total
2.034,78	2.078,07	1.956,85	424,27	0,00	0,00	0,00	0,00	6.493,97

5) Este item não se aplica à primeira apuração do PA:

6) Informações sobre DAS Gerado na apuração: 23694541202307001

Número: 07202323339367038			Data de Vencimento: 21/08/2023			Data limite para acolhimento: 21/08/2023		
IRPJ	2.034,78	CSLL	2.078,07	COFINS	1.956,85	PIS/PASEP	424,27	
INSS/ CPP	0,00	ICMS	0,00	IPI	0,00	ISS	0,00	
Principal	6.493,97	Multa	0,00	Juros	0,00	Total	6.493,97	

6.1) Discriminação dos Valores Calculados no DAS Gerado

Tributo	Valor	Ente Federativo de Destino
IRPJ	2.034,78	União
CSLL	2.078,07	União
COFINS	1.956,85	União



PIS	424,27	União
6.2) Informações da Arrecadação do DAS gerado nesta apuração		
Não foi reconhecido pagamento até a presente data		



RELATÓRIO ANALÍTICO DE GPS

COMPETÊNCIA: 10/2023

EMPRESA		INSCRIÇÃO		OUTRAS ENTIDADES		COD PAGTO	FPAS
VALORES: SEGURADOS	EMPRESA	OUTRAS ENT	DED FPAS	VALOR DA RETENÇÃO	JUROS/MULTA	TOTAL	REEMBOLSO
START SOLUCOES INTEGRADAS EIRELI			21.450.165/0001-35		0079	2100	507
701,83	1.402,04	81,21	0,00	0,00	0,00	2.185,08	0,00



FGTS - FUNDO DE GARANTIA DO TEMPO DE SERVIÇO

DATA: 31/10/2023

GFIP - SEFIP 8.40 (23/08/2022)

HORA: 11:51:08

PÁG : 001/001

RELATÓRIO ANALÍTICO DA GRF

EMPRESA: START SOLUCOES INTEGRADAS EIRELI

INSCRIÇÃO: 21.450.165/0001-35

COMPETÊNCIA: 10/2023

CÓD REC: 150

FPAS: 507

SIMPLES: 1

FGTS - 8%

QTDE TRABALHADORES

1

REMUNERAÇÃO

1.400,22

DEPÓSITO

112,01

ENCARGOS FGTS

0,00

CONTRIB SOCIAL

0,00

ENCARGOS CONTRIB SOC

0,00

TOTAL A RECOLHER

112,01

VALIDADE DO CÁLCULO: até 07/11/2023

RELATÓRIO PARA SIMPLES CONFERÊNCIA, NÃO É VÁLIDO PARA QUITAÇÃO.

A(S) GRF(S), PARA FINS DE QUITAÇÃO, SERÁ(ÃO) IMPRESSA(S) SOMENTE APÓS TRANSMISSÃO DO ARQUIVO VALIDADO PELO CONECTIVIDADE SOCIAL.



COMPROVANTE DE DECLARAÇÃO DAS CONTRIBUIÇÕES A RECOLHER À PREVIDÊNCIA SOCIAL E A OUTRAS ENTIDADES E FUNDOS POR FPAS EMPRESA

EMPRESA: START SOLUCOES INTEGRADAS ETRELLI Nº ARQUIVO: LGH17HJ7YY00000-3
 COMP: 10/2023 COD REC: 150 COD GPS: 2100 FPAS: 507 OUTRAS ENT: 0079 INSCRIÇÃO: 21.450.165/0001-35
 TOMADOR/OBRA: SIMPLES: 1 ALIQ RAT: 3,0 FAP: 1,00 RAT AJUSTADO: 3,00
 INSCRIÇÃO:

LOGRADURO: TV SAO JOSE 55 GALPAO 04 UF: BA CEP: 48370-000 BAIRRO: TIMEO CNAE PREPONDERANTE: 4120400
 CIDADE: ESPILANADA TELEFONE: 71-96421002 CNAE: 4120400
 APURAÇÃO DO VALOR A RECOLHER: 507 620 744 779 TOTAL

SEGURADO		EMPREGADOS/AVULSOS		CONTRIBUÍNTES INDIVIDUAIS		EMPRESA	
Empregados/Avulsos	107,83	0,00	0,00	0,00	0,00	0,00	107,83
Contribuintes Individuais	594,00	0,00	0,00	0,00	0,00	0,00	594,00
Empregados/Avulsos	280,04	0,00	0,00	0,00	0,00	0,00	280,04
Contribuintes Individuais	1.080,00	0,00	0,00	0,00	0,00	0,00	1.080,00
RAT	42,00	0,00	0,00	0,00	0,00	0,00	42,00
RAT - Agentes Nocivos	0,00	0,00	0,00	0,00	0,00	0,00	0,00
Valores Pagos a Cooperativas	0,00	0,00	0,00	0,00	0,00	0,00	0,00
Adicional Cooperativas	0,00	0,00	0,00	0,00	0,00	0,00	0,00
Comercialização Produção	0,00	0,00	0,00	0,00	0,00	0,00	0,00
Evento Desportivo/Patrocinio	0,00	0,00	0,00	0,00	0,00	0,00	0,00
RECOLHIMENTO COMP ANT - VALOR INSS	0,00	0,00	0,00	0,00	0,00	0,00	0,00
(-) Retenção Lei 9.711/98	0,00	0,00	0,00	0,00	0,00	0,00	0,00
(-) Sal. Família/Sal. Maternidade	0,00	0,00	0,00	0,00	0,00	0,00	0,00
(-) Compensação	0,00	0,00	0,00	0,00	0,00	0,00	0,00
VALOR A RECOLHER - PREVIDÊNCIA SOCIAL	2.103,87	0,00	0,00	0,00	0,00	0,00	2.103,87
OUTRAS ENTIDADES	81,21	0,00	0,00	0,00	0,00	0,00	81,21
RECOLH COMP ANT - VALOR OUT ENTID	0,00	0,00	0,00	0,00	0,00	0,00	0,00
VALOR A RECOLHER - OUTRAS ENTIDADES	81,21	0,00	0,00	0,00	0,00	0,00	81,21
TOTAL A RECOLHER	2.185,08	0,00	0,00	0,00	0,00	0,00	2.185,08

(*) Os valores de retenção, salário-família/salário-maternidade e compensação demonstrados são os efetivamente abatidos.

A DECLARAÇÃO DE DADOS CONSTANTES DESTA GFIP E DO ARQUIVO SEFIP CORRESPONDENTE A CONTRIBUIÇÃO PREVIDENCIÁRIA, EQUIVALE A CONFISSÃO DE DÍVIDA DOS VALORES DELA DECORRENTES E CONSTITUI (EM) CRÉDITO(S) PASSÍVEL(IS) DE INSCRIÇÃO EM DÍVIDA ATIVA, NA AUSÊNCIA DO OPORTUNO RECOLHIMENTO OU PARCELAMENTO, E CONSEQUENTE EXECUÇÃO JUDICIAL NOS TERMOS DA LEI Nº 6.830/80.

O EMPREGADOR/CONTRIBUINTE, RENUNCIANDO EXPRESSAMENTE A QUALQUER CONTESTAÇÃO QUANTO AO VALOR E PROCEDÊNCIA DESTA DECLARAÇÃO/DÍVIDA, ASSUME INTEGRAL RESPONSABILIDADE PELA EXATIDÃO DO MONTANTE DECLARADO E CONFESSADO, FITANDO, ENTRETANTO, RESSALVADO A SECRETARIA DA RECEITA FEDERAL DO BRASIL O DIREITO DE APURAR, A QUALQUER TEMPO, A EXISTÊNCIA DE OUTRAS IMPORTANCIAS DEVIDAS NÃO INCLUIDAS NESTE INSTRUMENTO, AINDA QUE RELATIVAS AO MESMO PERÍODO.

O EMPREGADOR/CONTRIBUINTE RECONHECE QUE A PRESENTE CONFISSÃO DE DÍVIDA NÃO OBRIGA A SECRETARIA DA RECEITA FEDERAL DO BRASIL A EXPEDIR DOCUMENTO COMPROBATORIO DA INEXISTENCIA DE DÉBITO, SALVO SE SEU CRÉDITO FOR GARANTIDO NA FORMA DOS ARTS. 258 E 259 DO REGULAMENTO DA PREVIDÊNCIA SOCIAL, APROVADO PELO DECRETO 3.048, DE 12/05/1999, E ALTERAÇÕES POSTERIORES.



RELAÇÃO DE TOMADOR/OBRA - RET

858400000019 120101802316 107682180827 145016500012

EMPRESA: START SOLUCOES INTEGRADAS EIRELI INSCRIÇÃO: 21.450.165/0001-35 N° ARQUIVO: LgHlr7HJ7YY0000-3
FPAS: 507 OUTRAS ENTIDADES: 0079 SIMPLES: 1 ALIQ RAT: 3,0 FAP: 1,00 RAT AJUSTADO: 3,00 COD REC: 150 COMP: 10/2023
N° CONTROLE: PAYtyehFQqU0000-8

TOMADOR/OBRA : MUNICIPIO DE SANTALUZ INSCRIÇÃO: 13.807.870/0001-19 N° CONTROLE: CKVA0zpYdBK0000-0
LOGRADOURO BAIRRO CIDADE CEP UF
PC CORONEL JOSE LEITAO 05 TERREO CENTRO SANTALUZ 48880000 BA

MODALIDADE : "Branco"-Recolhimento ao FGTS e Declaração à Previdência

VALORES PREVIDÊNCIA		VALORES FGTS - 8%	
REM SEM 13° SALÁRIO	2.800,22	REM SEM 13° SALÁRIO	1.400,22
REM BASE CALC 13° SAL	0,00	REM 13° SALÁRIO	0,00
		DEPÓSITO	112,01
		ENCARGOS FGTS	0,00
		CONTRIB SOCIAL	0,00
		ENCARGOS CONTRIB SOC	0,00
TOTAL TRABALHADORES	2	TOTAL TRABALHADORES	1

TOTAIS DO TOMADOR

VALORES PREVIDÊNCIA		VALORES FGTS - 8%	
REM SEM 13° SALÁRIO	2.800,22	REM SEM 13° SALÁRIO	1.400,22
REM BASE CALC 13° SAL	0,00	REM 13° SALÁRIO	0,00
CONTR SEGURADOS DEVIDA	261,83	DEPÓSITO	112,01
VAL DEVIDO PREV SOC	945,08	ENCARGOS FGTS	0,00
		CONTRIB SOCIAL	0,00
		ENCARGOS CONTRIB SOC	0,00
TOTAL TRABALHADORES	2	TOTAL TRABALHADORES	1



RELAÇÃO DE TOMADOR/OBRA - RET

858400000019 120101802316 107682180827 145016500012

EMPRESA: START SOLUCOES INTEGRADAS EIRELI INSCRIÇÃO: 21.450.165/0001-35 N° ARQUIVO: LgHlr7HJ7YY0000-3
FPAS: 507 OUTRAS ENTIDADES: 0079 SIMPLES: 1 ALIQ RAT: 3,0 FAP: 1,00 RAT AJUSTADO: 3,00 COD REC: 150 COMP: 10/2023
N° CONTROLE: PAYtyehFQqU0000-8

TOMADOR/OBRA : START SOLUCOES INTEGRADAS EIRELI INSCRIÇÃO: 21.450.165/0001-35 N° CONTROLE: BXh0AyrzFZ60000-1
LOGRADOURO BAIRRO CIDADE CEP UF
TV SAO JOSE 55 GALPAO 04 TIMBO ESPLANADA 48370000 BA

MODALIDADE : 1-Declaração ao FGTS e à Previdência

VALORES PREVIDÊNCIA		VALORES FGTS - 8%	
REM SEM 13° SALÁRIO	4.000,00	REM SEM 13° SALÁRIO	0,00
REM BASE CALC 13° SAL	0,00	REM 13° SALÁRIO	0,00
		DEPÓSITO	0,00
		ENCARGOS FGTS	0,00
		CONTRIB SOCIAL	0,00
		ENCARGOS CONTRIB SOC	0,00
TOTAL TRABALHADORES	1	TOTAL TRABALHADORES	0

TOTAIS DO TOMADOR

VALORES PREVIDÊNCIA		VALORES FGTS - 8%	
REM SEM 13° SALÁRIO	4.000,00	REM SEM 13° SALÁRIO	0,00
REM BASE CALC 13° SAL	0,00	REM 13° SALÁRIO	0,00
CONTR SEGURADOS DEVIDA	440,00	DEPÓSITO	0,00
VAL DEVIDO PREV SOC	1.240,00	ENCARGOS FGTS	0,00
		CONTRIB SOCIAL	0,00
		ENCARGOS CONTRIB SOC	0,00
TOTAL TRABALHADORES	1	TOTAL TRABALHADORES	0



RESUMO - RELAÇÃO DE TOMADOR/OBRA - RET

858400000019 120101802316 107682180827 145016500012

EMPRESA: START SOLUCOES INTEGRADAS EIRELI

INSCRIÇÃO: 21.450.165/0001-35

Nº ARQUIVO: LgHlr7HJ7YY0000-3

Nº CONTROLE: PAYtyehFQqU0000-8

FPAS: 507 OUTRAS ENTIDADES: 0079 SIMPLES: 1 ALIQ RAT: 3,0 FAP: 1,00 RAT AJUSTADO: 3,00 COD REC: 150 COMP: 10/2023

TOTAIS DA EMPRESA

VALORES PREVIDÊNCIA		VALORES FGTS - 8%	
REM SEM 13º SALÁRIO	6.800,22	REM SEM 13º SALÁRIO	1.400,22
REM BASE CALC 13º SAL	0,00	REM 13º SALÁRIO	0,00
CONTR SEGURADOS DEVIDA	701,83	DEPÓSITO	112,01
VAL DEVIDO PREV SOC	2.185,08	ENCARGOS FGTS	0,00
		CONTRIB SOCIAL	0,00
		ENCARGOS CONTRIB SOC	0,00
TOTAL TRABALHADORES	3	TOTAL TRABALHADORES	1
		TOTAL A RECOLHER	112,01



RELAÇÃO DOS TRABALHADORES CONSTANTES NO ARQUIVO SEFIP
MODALIDADE : "BRANCO"-RECOLHIMENTO AO FGTS E DECLARAÇÃO À PREVIDÊNCIA

858400000019 120101802316 107682180827 145016500012

EMPRESA: START SOLUCOES INTEGRADAS EIRELI
COMP: 10/2023 COD REC:150 COD GPS: 2100 FPAS: 507 OUTRAS ENT: 0079 SIMPLES: 1 RAT: 3,0 INSCRIÇÃO: 21.450.165/0001-35
TOMADOR/OBRA: MUNICIPIO DE SANTALUZ FAP: 1,00 RAT AJUSTADO: 3,00
INSCRIÇÃO: 13.807.870/0001-19

NOME TRABALHADOR	REM 13°SAL	REM 13°SAL	PIS/PASEP/CI BASE CÁL 13°SAL PREV SOC BASE CÁL PREV SOCIAL	ADMISSÃO CONTRIB SEG DEVIDA	CAT	OCOR	DATA/COD MOVIMENTAÇÃO DEPÓSITO	CBO JAM
JOSE CRISPIM DE OLIVEIRA SANTOS	1.400,22	0,00	203.16005.86-4 0,00	14/02/2023 107,83	01		112,01	07170 0,00



RELAÇÃO DOS TRABALHADORES CONSTANTES NO ARQUIVO SEFIP
MODALIDADE : "BRANCO"-RECOLHIMENTO AO FGTS E DECLARAÇÃO À PREVIDÊNCIA

858400000019 120101802316 107682180827 145016500012

EMPRESA: START SOLUCOES INTEGRADAS EIRELI
COMP: 10/2023 COD REC:150 COD GPS: 2100 FPAS: 507 OUTRAS ENT: 0079 SIMPLES: 1 RAT: 3.0 INSCRIÇÃO: 21.450.165/0001-35
TOMADOR/OBRA: MUNICIPIO DE SANTALUZ FAP: 1.00 RAT AJUSTADO: 3.00
INSCRIÇÃO: 13.807.870/0001-19

NOME TRABALHADOR	REM 13° SAL	REM 13° SAL	PIS/PASEP/CI BASE CÁL 13° SAL PREV SOC BASE CÁL PREV SOCIAL	ADMISSÃO CONTRIB SEG DEVIDA	CAT	OCOR	DATA/COD MOVIMENTAÇÃO DEPÓSITO	CBO JAM
ATANAEL ALVES DOS SANTOS	1.400,00	0,00	206.07910.97-0 0,00	01/05/2023 154,00	11		0,00	05174 0,00

TOTAIS DA EMPRESA/TOMADOR
2.800,22

0,00

0,00

261,83

112,01

0,00



RELAÇÃO DOS TRABALHADORES CONSTANTES NO ARQUIVO SEFIP
RESUMO DO FECHAMENTO - TOMADOR DE SERVIÇOS/OBRA
MODALIDADE : "BRANCO"-RECOLHIMENTO AO FGTS E DECLARAÇÃO À PREVIDÊNCIA

858400000019 120101802316 107682180827 145016500012

EMPRESA: START SOLUCOES INTEGRADAS EIRELI
COMP: 10/2023 COD REC: 150 COD GPS: 2100 FPPAS: 507 OUTRAS ENT: 0079 SIMPLES: 1 RAT: 3.0
TOMADOR/OBRA: MUNICIPIO DE SANTALUZ N° DE CONTROLE: CKVA02PYDBK0000-0
LOGRADOURO: TV SAO JOSE 55 GALPAO 04 BAIRRO: TIMBO
CIDADE: ESPLANADA UF: BA CEP: 48370-000 CNAE PREPONDERANTE: 4120400
CNAE: 4120400

CAT	QUANT	REMUNERAÇÃO SEM 13°	REMUNERAÇÃO 13°	BASE CÁL PREV SOC	BASE CÁL 13° PREV SOC
01	1	1.400,22	0,00	1.400,22	0,00
11	1	1.400,00	0,00	1.400,00	0,00
TOTAIS:	2	2.800,22	0,00	2.800,22	0,00



RESUMO DAS INFORMAÇÕES À PREVIDÊNCIA SOCIAL CONSTANTES NO ARQUIVO SEFIP
TOMADOR DE SERVIÇOS/OBRA

EMPRESA: START SOLUCOES INTEGRADAS EIRELI
COMP: 10/2023 COD REC: 150 COD GPS: 2100 FPPAS: 507 OUTRAS ENT: 0079 SIMPLES: 1 RAT: 3.0
TOMADOR/OBRA: MUNICIPIO DE SANTALUZ N° DE CONTROLE: CKVA0zPYdBK0000-0 INSCRIÇÃO: 21.450.165/0001-35
LOGRADOURO: TV SAO JOSE 55 GALPAO 04 BAIRRO: TIMBO INSCRIÇÃO: 13.807.870/0001-19
CIDADE: ESPLANADA UF: BA CEP: 48370-000 TELEFONE: 0071 9642 1002 CNAE PREPONDERANTE: 4120400
CNAE: 4120400

VALOR DEV PREV SOC CALCULADO SEFIP: 261.83
SALÁRIO FAMÍLIA: 0.00 RECEITA EVENTO DESP/PATROCÍNIO: 0.00
SALÁRIO MATERIDADE: 0.00 PERC DE ISENÇÃO DE FILANTROPIA: 0.00
VALORES PAGOS COOP TRABALHO - SEM ADICIONAL: 0.00 13º SALÁRIO MATERIDADE: 0.00
VALORES PAGOS COOP TRABALHO - ADIC. 15 ANOS: 0.00 COM PRODUÇÃO PJ: 0.00
VALORES PAGOS COOP TRABALHO - ADIC. 20 ANOS: 0.00 COM PRODUÇÃO PF: 0.00
VALORES PAGOS COOP TRABALHO - ADIC. 25 ANOS: 0,00 VALOR DAS FATURAS EMITIDAS PARA O TOMADOR: 0.00

COMPENSAÇÃO PERÍODO INICIAL: PERÍODO FINAL: VALOR SOLICITADO: 0.00
VALOR ABATIDO: 0.00 VALOR A COMPENSAR: 0.00 VALOR EXCEDENTE AO LIMITE DOS 30%: 0.00

RETENÇÃO (LEI 9.711/98) VALOR ABATIDO PELO SEFIP: 0.00 VALOR A COMPENSAR/RESTITUIR: 0.00
VALOR INFORMADO: 0.00

BASE DE CÁLCULO APOSENTADORIA ESPECIAL/OCORRÊNCIA 20 ANOS: 0.00 25 ANOS: 0.00
15 ANOS: 0.00
QUANTIDADE: 0 QUANTIDADE: 0 QUANTIDADE: 0

QUANTIDADE DE MOVIMENTAÇÕES / CÓDIGOS

H :	0	I1 :	0	I2 :	0	I3 :	0	I4 :	0	I5 :	0	J :	0	K :	0	L :	0	M :	0
N1 :	0	N2 :	0	N3 :	0	O1 :	0	O2 :	0	O3 :	0	P1 :	0	P2 :	0	P3 :	0	Q1 :	0
Q2 :	0	Q3 :	0	Q4 :	0	Q5 :	0	Q6 :	0	Q7 :	0	R :	0	R1 :	0	S2 :	0	S3 :	0
T1 :	0	T2 :	0	U1 :	0	U2 :	0	U3 :	0	V3 :	0	W :	0	X :	0	X1 :	0	Y :	0
Z1 :	0	Z2 :	0	Z3 :	0	Z4 :	0	Z5 :	0	Z6 :	0	Z6 :	0	Z6 :	0	Z6 :	0	Z6 :	0



RELAÇÃO DOS TRABALHADORES CONSTANTES NO ARQUIVO SEFIP
MODALIDADE : 1-DECLARAÇÃO AO FGTS E À PREVIDÊNCIA

EMPRESA: START SOLUCOES INTEGRADAS EIRELI
COMP: 10/2023 COD REC:150 COD GPS: 2100 FPAS: 507 OUTRAS ENT: 0079 SIMPLES: 1 RAT: 3.0 INSCRIÇÃO: 21.450.165/0001-35
TOMADOR/OBRA: START SOLUCOES INTEGRADAS EIRELI FAP: 1.00 RAT AJUSTADO: 3.00 INSCRIÇÃO: 21.450.165/0001-35

NOME TRABALHADOR	REM 13°SAL	REM 13°SAL	PIS/PASEP/CI BASE CÁL 13°SAL PREV SOC BASE CÁL PREV SOCIAL	CONTRIB SEG DEVIDA	ADMISSÃO	CAT	OCOR	DATA/COD MOVIMENTAÇÃO DEPÓSITO	CBO JAM
RODRIGO CAVALCANTI OLIVEIRA	4.000,00	0,00	131.05108.08-3 0,00	440,00	07/06/1980	11		0,00	01414 0,00

TOTAIS DA EMPRESA/TOMADOR
4.000,00 0,00 0,00 440,00 0,00 0,00



RELAÇÃO DOS TRABALHADORES CONSTANTES NO ARQUIVO SEFIP
RESUMO DO FECHAMENTO - TOMADOR DE SERVIÇOS/OBRA
MODALIDADE : 1-DECLARAÇÃO AO FGTS E À PREVIDÊNCIA

EMPRESA: START SOLUCOES INTEGRADAS EIRELI
COMP: 10/2023 COD REC:150 COD GPS: 2100 FPAS: 507 OUTRAS ENT: 0079 SIMPLES: 1 RAT: 3.0
TOMADOR/OBRA: START SOLUCOES INTEGRADAS EIRELI N° DE CONTROLE: Bxh0Ayrzfz60000-1
LOGRADOURO: TV SAO JOSE 55 GALPAO 04 BAIRRO: TIMBO
CIDADE: ESPLANADA UF: BA CEP: 48370-000

N° ARQUIVO: LgHlr7HJ7YY0000-3
INSCRIÇÃO: 21.450.165/0001-35
FAP: 1.00 RAT AJUSTADO: 3.00
INSCRIÇÃO: 21.450.165/0001-35
CNAE PREPONDERANTE: 4120400
CNAE: 4120400

CAT	QUANT	REMUNERAÇÃO SEM 13°	REMUNERAÇÃO 13°	BASE CÁL PREV SOC	BASE CÁL 13° PREV SOC
11	1	4.000,00	0,00	4.000,00	0,00
TOTAIS:	1	4.000,00	0,00	4.000,00	0,00



RESUMO DAS INFORMAÇÕES À PREVIDÊNCIA SOCIAL CONSTANTES NO ARQUIVO SEFIP
TOMADOR DE SERVIÇOS/OBRA

EMPRESA: START SOLUCOES INTEGRADAS EIRELI
COMP: 10/2023 COD REC:150 COD GPS: 2100 FPAS: 507 OUTRAS ENT: 0079 SIMPLES: 1 RAT: 3.0
TOMADOR/OBRA: START SOLUCOES INTEGRADAS EIRELI N° DE CONTROLE: Bxh0AyrzFz60000-1

N° ARQUIVO: LgHlr7HJ7YY0000-3
INSCRIÇÃO: 21.450.165/0001-35
FAP: 1.00 RAT AJUSTADO: 3.00
INSCRIÇÃO: 21.450.165/0001-35

LOGRADOURO: TV SAO JOSE 55 GALPAO 04 BAIRRO: TIMBO CNAE PREPONDERANTE: 4120400
CIDADE: ESPLANADA UF: BA CEP: 48370-000 TELEFONE: 0071 9642 1002 CNAE: 4120400

VALOR DEV PREV SOC CALCULADO SEFIP:	1.240.00	CONTRIB SEGURADOS - DEVIDA:	440.00
SALÁRIO FAMÍLIA:	0.00	RECEITA EVENTO DESP/PATROCÍNIO:	0.00
SALÁRIO MATERNIDADE:	0.00	PERC DE ISENÇÃO DE FILANTROPIA:	0,00
VALORES PAGOS COOP TRABALHO - SEM ADICIONAL:	0.00	13° SALÁRIO MATERNIDADE:	0,00
VALORES PAGOS COOP TRABALHO - ADIC. 15 ANOS:	0,00	COM PRODUÇÃO PJ:	0.00
VALORES PAGOS COOP TRABALHO - ADIC. 20 ANOS:	0,00	COM PRODUÇÃO PF:	0.00
VALORES PAGOS COOP TRABALHO - ADIC. 25 ANOS:	0,00	VALOR DAS FATURAS EMITIDAS PARA O TOMADOR:	0.00

COMPENSAÇÃO					
PERÍODO INICIAL:		PERÍODO FINAL:		VALOR SOLICITADO:	0.00
VALOR ABATIDO:	0.00	VALOR A COMPENSAR:	0.00	VALOR EXCEDENTE AO LIMITE DOS 30%:	0.00

RETENÇÃO (LEI 9.711/98)					
VALOR INFORMADO:	0.00	VALOR ABATIDO PELO SEFIP:	0.00	VALOR A COMPENSAR/RESTITUIR:	0.00

BASE DE CÁLCULO APOSENTADORIA ESPECIAL/OCORRÊNCIA					
15 ANOS:	0.00	20 ANOS:	0.00	25 ANOS:	0.00
QUANTIDADE:	0	QUANTIDADE:	0	QUANTIDADE:	0

QUANTIDADE DE MOVIMENTAÇÕES / CÓDIGOS

H :	0	I1:	0	I2:	0	I3:	0	I4:	0	I5:	0	J :	0	K :	0	L :	0	M :	0
N1:	0	N2:	0	N3:	0	O1:	0	O2:	0	O3:	0	P1:	0	P2:	0	P3:	0	Q1:	0
Q2:	0	Q3:	0	Q4:	0	Q5:	0	Q6:	0	Q7:	0	R :	0	R1:	0	S2:	0	S3:	0
T1:	0	T2:	0	U1:	0	U2:	0	U3:	0	V3:	0	W :	0	X :	0	X1:	0	Y :	0
Z1:	0	Z2:	0	Z3:	0	Z4:	0	Z5:	0	Z6:	0	Z6:	0						



EMPRESA: START SOLUCOES INTEGRADAS EIRELI N° DE CONTROLE: PAYTyeheQ0U0000-8 N° ARQUIVO: LghLx7HJ7YY0000-3
COMP: 10/2023 COD REC: 150 COD GPS: 2100 FPAS: 507 OUTRAS ENT: 0079 SIMPLES: 1 INSCRIÇÃO: 21.450.165/0001-35
TOMADOR/OBRA: INSCRIÇÃO: FAP: 1.00 RAT AJUSTADO: 3.00

LOGRADOURO: TV SAO JOSE 55 GALPAO 04 BAIRRO: TIMBO CNAE PREPONDERANTE: 4120400
CIDADE: ESPLANADA UF: BA CEP: 48370-000 CNAE: 4120400

CAT	QUANT	REMUNERAÇÃO SEM 13°	REMUNERAÇÃO 13°	BASE CÁL PREV SOC	BASE CÁL 13° PREV SOC
01	1	1.400,22	0,00	1.400,22	0,00
11	2	5.400,00	0,00	5.400,00	0,00
TOTALS:	3	6.800,22	0,00	6.800,22	0,00



RELAÇÃO DOS TRABALHADORES CONSTANTES NO ARQUIVO SEFIP
RESUMO DO FECHAMENTO - EMPRESA
FGTS

EMPRESA: START SOLUCOES INTEGRADAS EIRELI
COMP: 10/2023 COD REC:150 COD GPS: 2100
TOMADOR/OBRA:

Nº DE CONTROLE: PAYtyehFQqU0000-8
FPAS: 507 OUTRAS ENT: 0079 SIMPLES: 1 RAT: 3.0

LOGRADOURO: TV SAO JOSE 55 GALPAO 04
CIDADE: ESPLANADA UF: BA CEP: 48370-000

BAIRRO: TIMBO
CNAE PREPONDERANTE: 4120400
CNAE: 4120400

Nº ARQUIVO: LgHlr7HJ7YY0000-3
INSCRIÇÃO: 21.450.165/0001-35
FAP: 1.00 RAT AJUSTADO: 3.00
INSCRIÇÃO:

MODALIDADE : "Branco"-RECOLHIMENTO AO FGTS E DECLARAÇÃO À PREVIDÊNCIA

	FGTS - 8%
REMUNERAÇÃO SEM 13º SALÁRIO	1.400,22
REMUNERAÇÃO 13º SALARIO	0,00
QUANTIDADE TRABALHADORES	1

MODALIDADE : 1-DECLARAÇÃO AO FGTS E À PREVIDÊNCIA

	FGTS - 8%
REMUNERAÇÃO SEM 13º SALÁRIO	0,00
REMUNERAÇÃO 13º SALARIO	0,00
QUANTIDADE TRABALHADORES	0

VALORES DO FGTS

DATA DE RECOLHIMENTO ATÉ 07/11/2023

DEPÓSITO FGTS	ENCARGOS FGTS	CONTRIB SOCIAL	ENCARGOS CONTRIB SOCIAL	TOTAL RECOLHER
112,01	0,00	0,00	0,00	112,01



RESUMO DAS INFORMAÇÕES À PREVIDÊNCIA SOCIAL CONSTANTES NO ARQUIVO SEFIP
 EMPRESA

EMPRESA: START SOLUCOES INTEGRADAS EIRELI Nº DE CONTROLE: PAYtyehFQqU0000-8
 COMP: 10/2023 COD REC:150 COD GPS: 2100 FPPAS: 507 OUTRAS ENT: 0079 SIMPLES: 1 RAT: 3.0
 TOMADOR/OBRA: INSCRIÇÃO: 21.450.165/0001-35
 FAP: 1.00 RAT AJUSTADO: 3.00
 INSCRIÇÃO:

LOGRADOURO: TV SAO JOSE 55 GALPAO 04 BAIRRO: TIMBO CNAE PREPONDERANTE: 4120400
 CIDADE: ESPLANADA UF: BA CEP: 48370-000 TELEFONE: 0071 9642 1002 CNAE: 4120400

VALOR DEV PREV SOC CALCULADO SEFIP: 2.185.08 CONTRIB SEGURADOS - DEVIDA: 701.83
 SALÁRIO FAMÍLIA: 0.00 RECEITA EVENTO DESP/PATROCÍNIO: 0.00
 SALÁRIO MATERNIDADE: 0.00 PERC DE ISENÇÃO DE FILANTROPIA: 0.00
 VALORES PAGOS COOP TRABALHO - SEM ADICIONAL: 0.00 13º SALÁRIO MATERNIDADE: 0.00
 VALORES PAGOS COOP TRABALHO - ADIC. 15 ANOS: 0.00 COM PRODUÇÃO PJ: 0.00
 VALORES PAGOS COOP TRABALHO - ADIC. 20 ANOS: 0.00 COM PRODUÇÃO PF: 0.00
 VALORES PAGOS COOP TRABALHO - ADIC. 25 ANOS: 0.00 VALOR DAS FATURAS EMITIDAS PARA O TOMADOR: 0.00

COMPENSAÇÃO PERÍODO INICIAL: PERÍODO FINAL: VALOR SOLICITADO: 0.00
 VALOR ABATIDO: 0.00 VALOR A COMPENSAR: 0.00 VALOR EXCEDENTE AO LIMITE DOS 30%: 0.00

RETENÇÃO (LEI 9.711/98) VALOR ABATIDO PELO SEFIP: 0.00 VALOR A COMPENSAR/RESTITUIR: 0.00
 VALOR INFORMADO: 0.00

BASE DE CÁLCULO APOSENTADORIA ESPECIAL/OCCORRÊNCIA 20 ANOS: 0.00
 15 ANOS: 0.00
 QUANTIDADE: 0 QUANTIDADE: 25 ANOS: 0.00
 QUANTIDADE: 0 QUANTIDADE: 0

QUANTIDADE DE MOVIMENTAÇÕES / CÓDIGOS

H	I	J	K	L	M	N	O	P	Q	R	S	T	U	V	W	X	Y	Z
0	0	0	0	0	0	0	0	0	0	0	0	0	0	0	0	0	0	0
0	0	0	0	0	0	0	0	0	0	0	0	0	0	0	0	0	0	0
0	0	0	0	0	0	0	0	0	0	0	0	0	0	0	0	0	0	0
0	0	0	0	0	0	0	0	0	0	0	0	0	0	0	0	0	0	0
0	0	0	0	0	0	0	0	0	0	0	0	0	0	0	0	0	0	0
0	0	0	0	0	0	0	0	0	0	0	0	0	0	0	0	0	0	0
0	0	0	0	0	0	0	0	0	0	0	0	0	0	0	0	0	0	0
0	0	0	0	0	0	0	0	0	0	0	0	0	0	0	0	0	0	0
0	0	0	0	0	0	0	0	0	0	0	0	0	0	0	0	0	0	0



RELATÓRIO FOTOGRÁFICO 4ª MEDIÇÃO – REFORMA DA CRECHE IRMÃ DULCE, no Município de SantaLuz - BA.

DATA	MUNICÍPIO	EMPREENHIMENTO
20/11/2023	Santaluz-Ba	Reforma da Creche Irmã Dulce

FOTO 01 – JUNTA DE DILATAÇÃO PARA PISO DE ALTA RESISTÊNCIA



FOTO 02 – EXECUÇÃO DO PISO DE ALTA RESISTÊNCIA



for
Tony Felix Andrade
 Engenheiro Civil
 CREA-BA: 052.069.677.8

for
 IAGO R S BORBA
 ENG. CIVIL - CREA/BA 051993251-0

DATA	MUNICÍPIO	EMPREENHIMENTO
20/11/2023	Santaluz-Ba	Reforma da Creche Irmã Dulce

FOTO 03 – EXECUÇÃO DO PISO DE ALTA RESISTÊNCIA



FOTO 04 – EXECUÇÃO DO PISO DE ALTA RESISTÊNCIA



Tony Felix Andrade
Engenheiro Civil
CREA-BA: 052.059.677.8

DATA	MUNICIPIO	EM
20/11/2023	Santaluz-Ba	Reform

FOTO 05 – EXECUÇÃO DO PISO DE ALTA RESISTÊNCIA



FOTO 06 – TRAMA DE MADEIRA PARA EXECUÇÃO DE COBERTURA

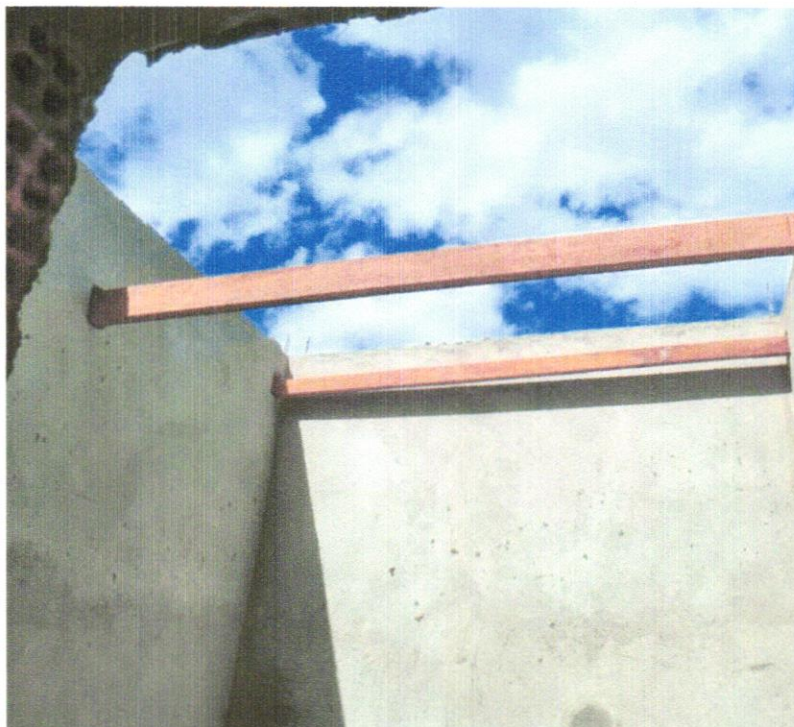

Tony Felix
Engenheiro Civil
CREA-BA. 052.059.677.8

DATA	MUNICÍPIO	EMPREENHIMENTO
20/11/2023	Santaluz-Ba	Reforma da Creche Irmã Dulce

FOTO 07 – EXECUÇÃO DE COBERTURA DE FIBROCIMENTO



FOTO 08 – EXECUÇÃO DE COBERTURA DE FIBROCIMENTO

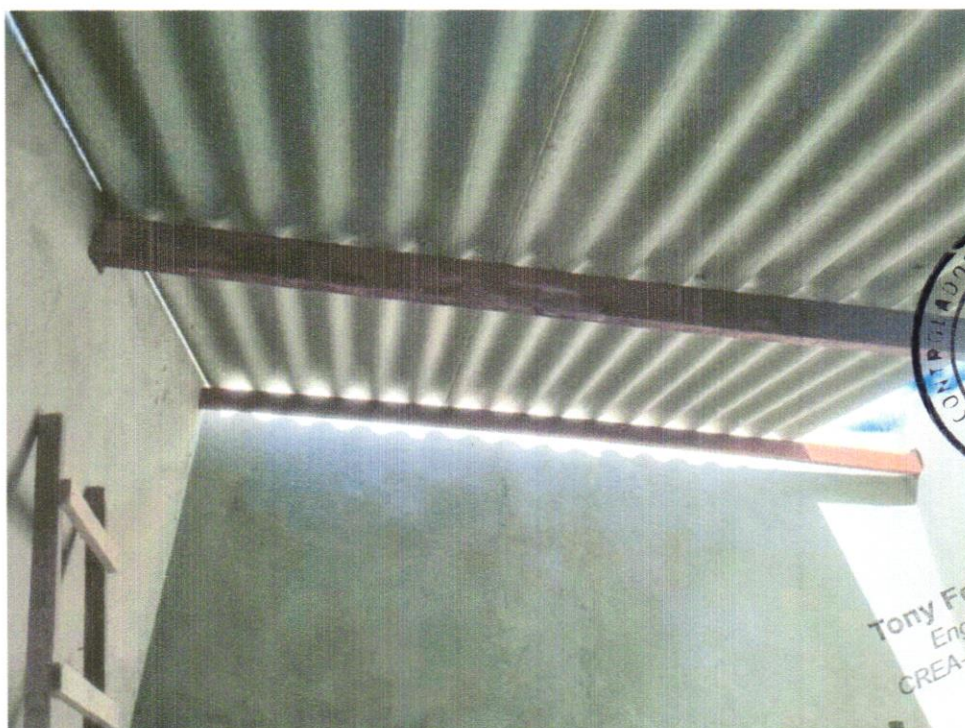

Tony Felix Andrade
Engenheiro Civil
CREA-BA: 052.015.77.8

DATA	MUNICÍPIO	EMPREENDIMENTO
20/11/2023	Santaluz-Ba	Reforma da Creche Irmã Dulce

FOTO 09 – TRAMA DE AÇO PARA INSTALAÇÃO DE COBERTURA METÁLICA



FOTO 10 – TRAMA DE AÇO PARA INSTALAÇÃO DE COBERTURA METÁLICA



Tony Felício Andrade
 Engenheiro Civil
 CREA-BA: 052.059.677.8

DATA	MUNICÍPIO	EMPREENDIMENTO
20/11/2023	Santaluz-Ba	Reforma da Creche Irmã Dulce

FOTO 11 – EXECUÇÃO DE COBERTURA METÁLICA



FOTO 12 – EXECUÇÃO DE COBERTURA METÁLICA



Tony Felix Almeida
Engenheiro Civil
CREA-BA: 052.059.67

DATA	MUNICÍPIO	EMPREENDIMENTO
20/11/2023	Santaluz-Ba	Reforma da Creche Irmã Dulce

FOTO 13 – INSTALAÇÃO DE COBERTURA METÁLICA



FOTO 14 – INSTALAÇÃO DE COBERTURA METÁLICA

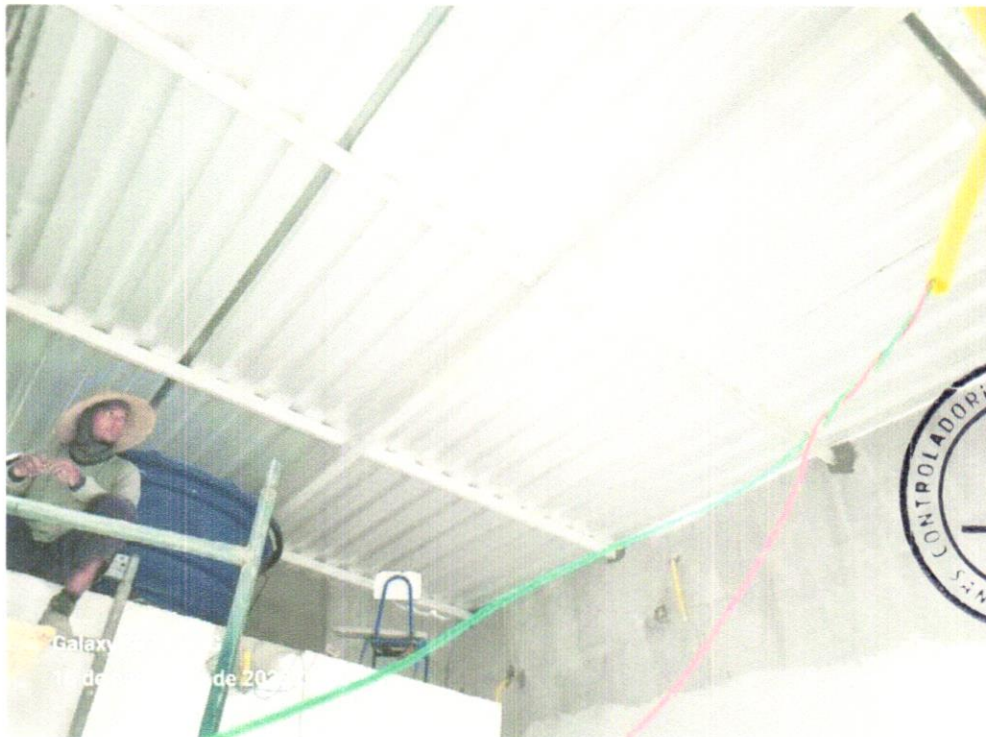

Tony Felix Andrade
Engenheiro Civil
CREA-BA: 052.042/077.8

DATA	MUNICÍPIO	EMPREENDIMENTO
20/11/2023	Santaluz-Ba	Reforma da Creche Irmã Dulce

FOTO 15 – EXECUÇÃO DE GUARDA-CORPO



FOTO 16 – EXECUÇÃO DE GUARDA-CORPO



DATA	MUNICIPIO	EMPREENDIMENTO
20/11/2023	Santaluz-Ba	Reforma da Creche Irmã Dulce

FOTO 17 – EXECUÇÃO DE GUARDA-CORPO

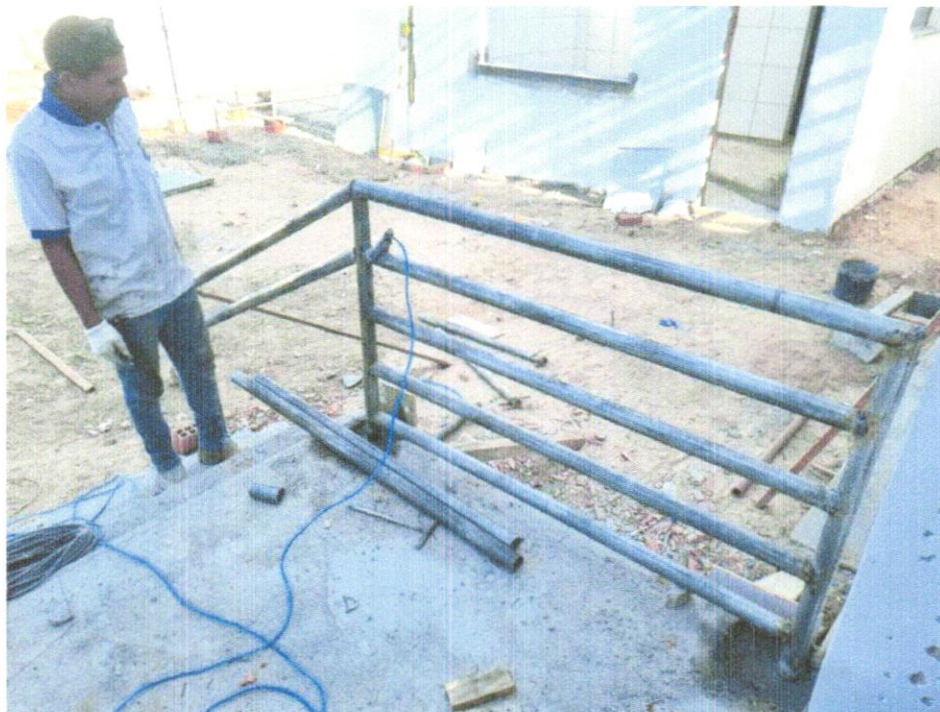

FOTO 18 – PINTURA DE ESTRUTURAS METÁLICAS (GUARDA-CORPO E TRAMA DE FERRO)



Tony Félix Andrade
Engenheiro Civil
CREA-BA: 052.045.677.8

DATA	MUNICÍPIO	EMPREENDIMENTO
20/11/2023	Santaluz-Ba	Reforma da Creche Irmã Dulce

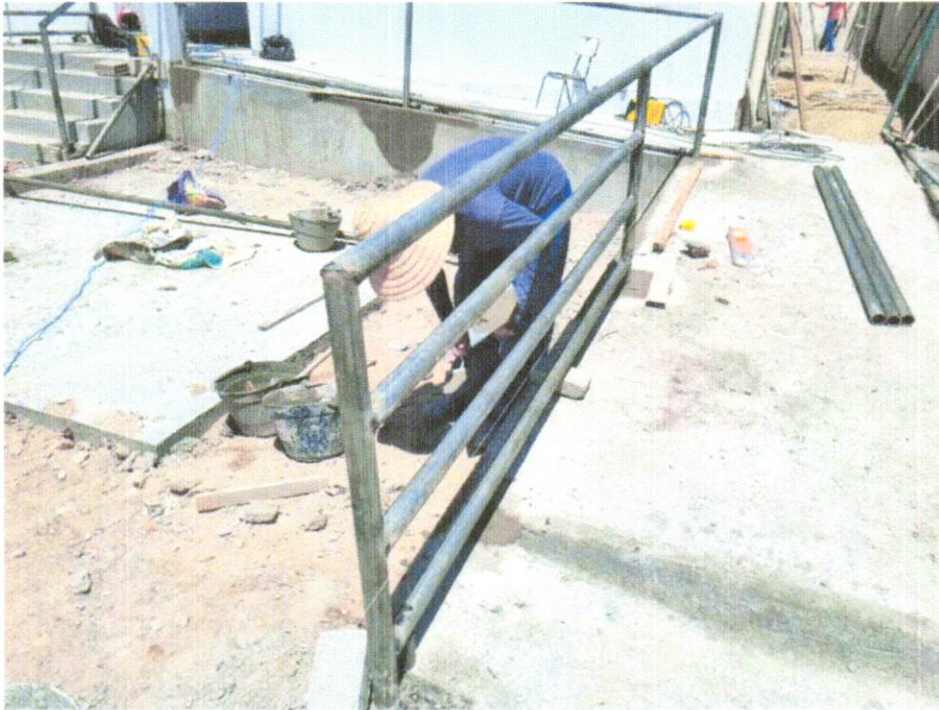
FOTO 19 – PREPARAÇÃO PARA PINTURA EM ÁREA EXTERNA



FOTO 20 – EXECUÇÃO DE PINTURA EXTERNA

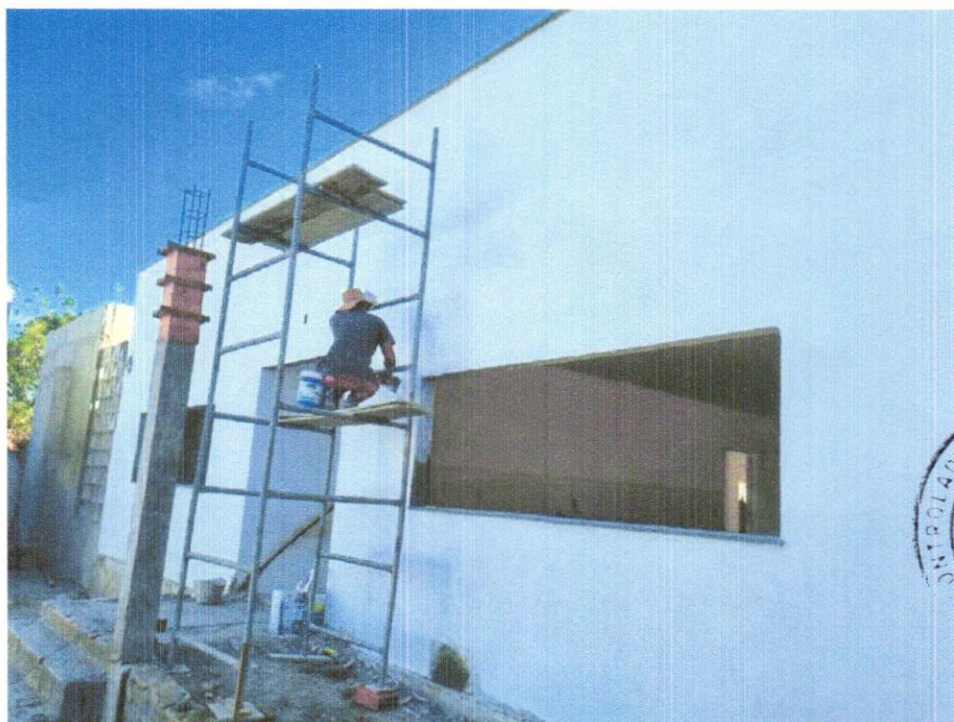

Tony Feliciano Irade
Engenheiro Civil
CREA-BA: 052.043.277.8

DATA	MUNICIPIO	EMPREENDIMENTO
20/11/2023	Santaluz-Ba	Reforma da Creche Irmã Dulce

FOTO 21 – EXECUÇÃO DE PINTURA INTERNA



FOTO 22- EXECUÇÃO DE PINTURA INTERNA

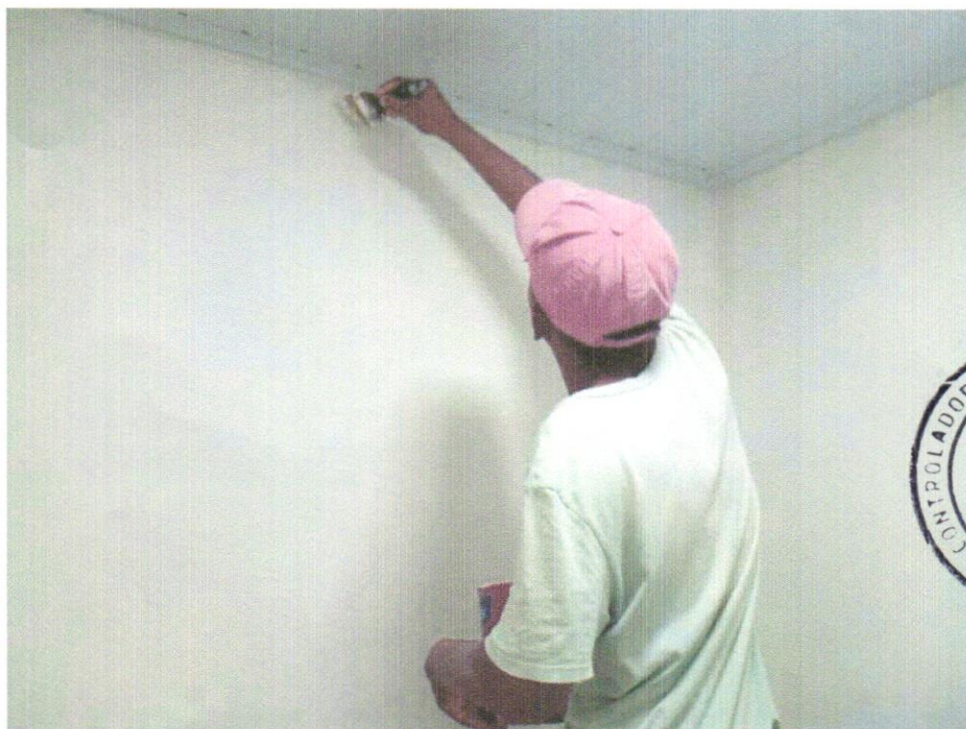

Tony Felício Artrade
Engenheiro Civil
CREA-BA: 052.046.677

DATA	MUNICÍPIO	EMPREENDIMENTO
20/11/2023	Santaluz-Ba	Reforma Da Creche Irmã Dulce

FOTO 23 – INSTALAÇÃO DE LUMINÁRIAS LED



FOTO 24 – INSTALAÇÃO DE LUMINÁRIAS LED



Tony Felix
Engenheiro
CREA-BA: 052.000.000-77.8

RELATÓRIO DIÁRIO DE OBRA				Data							
	CLIENTE: PREFEITURA MUNICIPAL DE SANTALUZ			S	T	Q	Q	X	S	S	D
	OBJET: REFORMA E AMPLIAÇÃO DA CRECHE IRMÃ DULCE										
CONDIÇÕES CLIMÁTICAS: Manhã: (1) Tarde: (1) Noite: ()		CONTRATO N° 267-2022 LICITAÇÃO N° 007-2022 RDO: 260		CATEGORIA				QTDE			
SIMBOLOGIA		1- Tempo Bom 2- Chuva c/ cond. Trab. 3- Chuva s/ cond. Trab.		MÃO DE OBRA INDIRETA							
SERVIÇOS EXECUTADOS / OCORRÊNCIAS				Gerente de Obra							
<p>Forro de pvc, em régua de 10 ou 20 cm, aplicado, inclusive estrutura para fixação</p>				Engenheiro 1							
				Tec. de Segurança							
				Aux Adm							
				Mestre de obra							
				Encarregado geral 1							
				Hh DO DIA							
<p>CONSIDERAÇÕES</p>				MÃO DE OBRA DIRETA							
				Topografo							
				Auxiliar de topografia							
				Pedreiro 3							
				Ajudante Geral 5							
				Calceteiro							
				Carpinteiro							
				Operador de Motosserra							
				Motorista							
				Montador							
Montador/Eletricista											
<p>OBSERVAÇÕES</p>				Eletricista 1							
				Operador de Patrol							
				Operador de Escavadeira							
				Operador de Pá carregadeira							
				Motorista de caçamba							
				Pintor 1							
				Hh DO DIA							
<p>GERENTE DE OBRA:</p> <p>Data: 01/09/2023</p>				RESUMO DO EFETIVO							
				EFETIVO DO DIA							
				JORNADA DE TRABALHO							
				Hh DO DIA							
				Hh ACUMULADO							
<p>FISCALIZAÇÃO:</p> <p>Data: 01/09/2023</p>				EFETIVO EQUIPAMENTOS							
				TIPO				QTDE.			
				Veículo Leve							
				Caminhão Munck							
				Caminhão Toco							
				Escavadeira							
				Pá carregadeira							
				Caçamba							
				Patrol							
				PC 200							
Placa Vibratória											



IAGO R S BORBA
 ENG. CIVIL - CREA/BA 051993251-0

Tony Fery Andrade
 Engenheiro Civil
 CREA-BA: 052.063.977.8

RELATÓRIO DIÁRIO DE OBRA				Data						
	CLIENTE: PREFEITURA MUNICIPAL DE SANTALUZ			S	T	Q	Q	S	S	D
	OBJET REFORMA E AMPLIAÇÃO DA CRECHE IRMÃ DULCE			EFETIVO PESSOAL						
CONDIÇÕES CLIMÁTICAS: Manhã: (1) Tarde: (1) Noite: ()		CONTRATO N° 287-2022	LICITAÇÃO N° 007-2022	RDO:	261		CATEGORIA		QTDE	
SIMBOLOGIA		1- Tempo Bom 2 - Chuva c/ cond. Trab. 3- Chuva s/ cond. Trab.			MÃO DE OBRA INDIRETA					
SEM EXPEDIENTE				SERVIÇOS EXECUTADOS / OCORRÊNCIAS						
				Gerente de Obra Engenheiro 1 Tec. de Segurança Aux Adm Mestre de obra Encarregado geral 1 Hh DO DIA MÃO DE OBRA DIRETA Topografo Auxiliar de topografia Pedreiro 3 Ajudante Geral 5 Calceteiro Carpinteiro Operador de Motosserra Motorista Montador Montador/Eletricista Eletricista 1 Operador de Patrol Operador de Escavadeira Operador de Pá carregadeira Motorista de caçamba Pintor 1 Hh DO DIA						
CONSIDERAÇÕES				RESUMO DO EFETIVO						
				EFETIVO DO DIA JORNADA DE TRABALHO Hh DO DIA Hh ACUMULADO						
OBSERVAÇÕES				EFETIVO EQUIPAMENTOS						
				TIPO QTDE. Veículo Leve Caminhão Muncck Caminhão Toco Escavadeira Pá carregadeira Caçamba Patrol PC 200 Placa Vibratória						
GERENTE DE OBRA:				FISCALIZAÇÃO:						
Data: 02/09/2023				Data: 02/09/2023						



IAGO R'S BORBA
ENG. CIVIL - CREA/BA 051993251-0

Tony Félix Andrade
Engenheiro Civil
CREA-BA: 052.059.877.8



RELATÓRIO DIÁRIO DE OBRA

Data									X
	S	T	Q	Q	S	S	D		

CLIENTE: PREFEITURA MUNICIPAL DE SANTALUZ
 OBJET REFORMA E AMPLIAÇÃO DA CRECHE IRMÃ DULCE
 CONTRATO N° 267-2022 LICITAÇÃO N° 007-2022 RDO: 262

EFETIVO PESSOAL

Condições Climáticas: Manhã: (1) 1- Tempo Bom 2- Chuva c/ cond. Trab. 3- Chuva s/ cond. Trab. Tarde: (1) Noite: ()

CATEGORIA QTDE

MÃO DE OBRA INDIRETA

SEM EXPEDIENTE

SERVIÇOS EXECUTADOS / OCORRÊNCIAS

Gerente de Obra	
Engenheiro	1
Tec. de Segurança	
Aux Adm	
Mestre de obra	
Encarregado geral	1
Hh DO DIA	

MÃO DE OBRA DIRETA

Topografo	
Auxiliar de topografia	
Pedreiro	3
Ajudante Geral	5
Calceteiro	
Carpinteiro	
Operador de Motosserra	
Motorista	
Montador	
Montador/Eletricista	
Eletricista	1
Operador de Patrol	
Operador de Escavadeira	
Operador de Pá carregadeira	
Motorista de caçamba	
Pintor	1
Hh DO DIA	

CONSIDERAÇÕES

RESUMO DO EFETIVO

EFETIVO DO DIA	
JORNADA DE TRABALHO	
Hh DO DIA	
Hh ACUMULADO	

OBSERVAÇÕES

EFETIVO EQUIPAMENTOS

TIPO	QTDE.
Veículo Leve	
Caminhão Muncck	
Caminhão Toco	
Escavadeira	
Pá carregadeira	
Caçamba	
Patrol	
PC 200	
Placa Vibratória	

GERENTE DE OBRA:

FISCALIZAÇÃO:

Data: 03/09/2023

Data: 03/09/2023



IAGO R S BORBA
 ENGR. CIVIL - CREA/BA 051993251-0

Tony Felix Andrade
 Engenheiro Civil
 CREA-BA: 052.069.877.8

		RELATÓRIO DIÁRIO DE OBRA				Data						
		X				S	T	Q	Q	S	S	D
CLIENTE: PREFEITURA MUNICIPAL DE SANTALUZ OBJET REFORMA E AMPLIAÇÃO DA CRECHE IRMÃ DULCE		LICITAÇÃO Nº 007-2022 RDO: 263				EFETIVO PESSOAL						
CONTRATO Nº 267-2022		Manhã: (1) Tarde: (1) Noite: ()				CATEGORIA			QTDE			
Condições Climáticas:		Manhã: (1) Tarde: (1) Noite: ()				MÃO DE OBRA INDIRETA						
SIMBOLOGIA 1- Tempo Bom 2- Chuva c/ cond. Trab. 3- Chuva s/ cond. Trab.		SERVIÇOS EXECUTADOS / OCORRÊNCIAS				Gerente de Obra						
Forro de pvc, em régua de 10 ou 20 cm, aplicado, inclusive estrutura para fixação Piso alta resistência, cor cinza, e=10mm, aplicado com juntas						Engenheiro		1				
						Tec. de Segurança						
						Aux Adm						
						Mestre de obra						
						Encarregado geral		1				
						Hh DO DIA						
						MÃO DE OBRA DIRETA						
						Topografo						
						Auxiliar de topografia						
						Pedreiro		3				
Ajudante Geral		5										
Calceteiro												
Carpinteiro												
Operador de Motosserra												
Motorista												
Montador												
Montador/Eletricista												
Eletricista		1										
Operador de Patrol												
Operador de Escavadeira												
Operador de Pá carregadeira												
Motorista de caçamba												
Pintor		1										
Hh DO DIA												
CONSIDERAÇÕES						RESUMO DO EFETIVO						
						EFETIVO DO DIA						
						JORNADA DE TRABALHO						
						Hh DO DIA						
						Hh ACUMULADO						
OBSERVAÇÕES						EFETIVO EQUIPAMENTOS						
						TIPO		QTDE.				
						Veículo Leve						
						Caminhão Munck						
						Caminhão Toco						
						Escavadeira						
						Pá carregadeira						
						Caçamba						
						Patrol						
PC 200												
Placa Vibratória												
GERENTE DE OBRA:		FISCALIZAÇÃO:										
Data: 04/09/2023		Data: 04/09/2023										



IAGO R S BORBA
 ENG. CIVIL - CREA/BA 051993251-0

Tony Felix Andrade
 Engenheiro Civil
 CREA-BA. 052.000.277.8

RELATÓRIO DIÁRIO DE OBRA				Data						
				S	T	Q	Q	S	S	D
	CLIENTE: PREFEITURA MUNICIPAL DE SANTALUZ			EFETIVO PESSOAL						
	OBJET REFORMA E AMPLIAÇÃO DA CRECHE IRMÃ DULCE									
CONTRATO N° 267-2022		LICITAÇÃO N° 007-2022		RDO: 264		CATEGORIA		QTDE		
Condições Climáticas: Manhã: (1)		Tarde: (1)		Noite: ()		MÃO DE OBRA INDIRETA				
SIMBOLOGIA 1- Tempo Bom 2- Chuva c/ cond. Trab. 3- Chuva s/ cond. Trab.				Gerente de Obra						
SERVIÇOS EXECUTADOS / OCORRÊNCIAS				Engenheiro 1						
				Tec. de Segurança						
				Aux Adm						
				Mestre de obra						
				Encarregado geral 1						
				Hh DO DIA						
Forro de pvc, em régua de 10 ou 20 cm, aplicado, inclusive estrutura para fixação Piso alta resistencia, cor cinza, e=10mm, aplicado com juntas				MÃO DE OBRA DIRETA						
				Topografo						
				Auxiliar de topografia						
				Pedreiro 3						
				Ajudante Geral 5						
				Calceteiro						
				Carpinteiro						
				Operador de Motosserra						
				Motorista						
				Montador						
				Montador/Eletricista						
				Eletricista 1						
				Operador de Patrol						
				Operador de Escavadeira						
				Operador de Pá carregadeira						
				Motorista de caçamba						
				Pintor 1						
Hh DO DIA										
CONSIDERAÇÕES				RESUMO DO EFETIVO						
				EFETIVO DO DIA						
				JORNADA DE TRABALHO						
				Hh DO DIA						
OBSERVAÇÕES				EFETIVO EQUIPAMENTOS						
				TIPO						
				QTDE.						
				Veiculo Leve						
				Caminhão Munck						
				Caminhão Toco						
				Escavadeira						
				Pá carregadeira						
				Caçamba						
				Patrol						
PC 200										
Placa Vibratória										
GERENTE DE OBRA:				FISCALIZAÇÃO:						
Data: 05/09/2023				Data: 05/09/2023						



IAGO R S BORBA
 ENG. CIVIL - CREA/BA 051993251-0

Tony Felix Andrade
 Engenheiro
 CREA-BR 052.600-1/7.0

RELATÓRIO DIÁRIO DE OBRA			Data		X			S T Q Q S S D			
	CLIENTE: PREFEITURA MUNICIPAL DE SANTALUZ				EFETIVO PESSOAL						
	OBJET: REFORMA E AMPLIAÇÃO DA CRECHE IRMÃ DULCE										
	CONTRATO N° 257-2022		LICITAÇÃO N° 007-2022		RDO: 266		CATEGORIA			QTDE	
Condições Climáticas: Manhã: (1) Tarde: (1) Noite: ()					MÃO DE OBRA INDIRETA						
SIMBOLOGIA 1- Tempo Bom 2 - Chuva c/ cond. Trab. 3- Chuva s/ cond. Trab.					Gerente de Obra						
SERVIÇOS EXECUTADOS / OCORRÊNCIAS Forro de pvc, em régua de 10 ou 20 cm, aplicado, inclusive estrutura para fixação Piso alta resistência, cor cinza, e=10mm, aplicado com juntas					Engenheiro 1						
					Tec. de Segurança						
					Aux Adm						
					Mestre de obra						
					Encarregado geral 1						
					Hh DO DIA						
					CONSIDERAÇÕES					MÃO DE OBRA DIRETA	
Topografo											
Auxiliar de topografia											
Pedreiro 3											
Ajudante Geral 5											
Calceteiro											
Carpinteiro											
Operador de Motosserra											
Motorista											
Montador											
Montador/Eletricista											
Eletricista 1											
Operador de Patrol											
Operador de Escavadeira											
Operador de Pá carregadeira											
Motorista de caçamba											
Pintor 1											
Hh DO DIA											
OBSERVAÇÕES					RESUMO DO EFETIVO						
					EFETIVO DO DIA						
					JORNADA DE TRABALHO						
					Hh DO DIA						
Hh ACUMULADO											
EFETIVO EQUIPAMENTOS					TIPO						
					QTDE.						
					Veículo Leve						
					Caminhão MuncK						
					Caminhão Toco						
					Escavadeira						
					Pá carregadeira						
					Caçamba						
					Patrol						
					PC 200						
					Placa Vibratória						
GERENTE DE OBRA:					FISCALIZAÇÃO:						
Data: 06/09/2023					Data: 06/09/2023						



IAGO R S BORBA
ENG. CIVIL - CREA/BA 051993251-0

Tony Felix Andrade
Engenheiro Civil
CREA/BA 052.009.677.8

RELATÓRIO DIÁRIO DE OBRA					Data							
					S	T	Q	Q	X	S	S	D
 CLIENTE: PREFEITURA MUNICIPAL DE SANTALUZ OBJET REFORMA E AMPLIAÇÃO DA CRECHE IRMÃ DULCE CONTRATO Nº 267-2022 LICITAÇÃO Nº 007-2022 RDO: 266					EFETIVO PESSOAL							
Condições Climáticas: Manhã: (1) Tarde: (1) Noite: () SIMBOLOGIA 1- Tempo Bom 2- Chuva c/ cond. Trab. 3- Chuva s/ cond. Trab.					CATEGORIA			QTDE				
SERVIÇOS EXECUTADOS / OCORRÊNCIAS					MÃO DE OBRA INDIRETA							
Forro de pvc, em régua de 10 ou 20 cm, aplicado, inclusive estrutura para fixação Piso alta resistência, cor cinza, e=10mm, aplicado com juntas					Gerente de Obra							
					Engenheiro 1							
					Tec. de Segurança							
					Aux Adm							
					Mestre de obra							
					Encarregado geral 1							
					Hh DO DIA							
										MÃO DE OBRA DIRETA		
					Topografo							
					Auxiliar de topografia							
					Pedreiro 3							
					Ajudante Geral 5							
					Calceteiro							
					Carpinteiro							
					Operador de Motosserra							
					Motorista							
					Montador							
					Montador/Eletricista							
					Eletricista 1							
					Operador de Patrol							
					Operador de Escavadeira							
					Operador de Pá carregadeira							
					Motorista de caçamba							
					Pintor 1							
					Hh DO DIA							
CONSIDERAÇÕES					RESUMO DO EFETIVO							
					EFETIVO DO DIA							
					JORNADA DE TRABALHO							
					Hh DO DIA							
					Hh ACUMULADO							
OBSERVAÇÕES					EFETIVO EQUIPAMENTOS							
					TIPO							
					Veículo Leve							
					Caminhão MuncK							
					Caminhão Toco							
					Escavadeira							
					Pá carregadeira							
					Caçamba							
					Patrol							
					PC 200							
Placa Vibratória												
GERENTE DE OBRA:					FISCALIZAÇÃO:							
Data: 07/09/2023					Data: 07/09/2023							



IAGO R S BORBA
 ENG. CIVIL - CREA/BA 051993251-0

Tony Félix Andrade
 Engenheiro Civil
 CREA-BA: 052.069.177.8

RELATÓRIO DIÁRIO DE OBRA				Data																																
	CLIENTE: PREFEITURA MUNICIPAL DE SANTALUZ				<table border="1" style="display: inline-table; width: 100%; text-align: center;"> <tr> <td style="width: 14.28%;">S</td> <td style="width: 14.28%;">T</td> <td style="width: 14.28%;">Q</td> <td style="width: 14.28%;">Q</td> <td style="width: 14.28%;">S</td> <td style="width: 14.28%;">S</td> <td style="width: 14.28%;">D</td> <td style="width: 14.28%;">X</td> </tr> </table>							S	T	Q	Q	S	S	D	X																	
	S	T	Q	Q	S	S	D	X																												
	OBJET REFORMA E AMPLIAÇÃO DA CRECHE IRMÃ DULCE				EFETIVO PESSOAL																															
	CONTRATO N° 267-2022		LICITAÇÃO N° 007-2022		RDO: 268		CATEGORIA				QTDE																									
Condições Climáticas: Manhã: (1) Tarde: (1) Noite: () SIMBOLOGIA 1- Tempo Bom 2- Chuva c/ cond. Trab. 3- Chuva s/ cond. Trab.				MÃO DE OBRA INDIRETA																																
SERVIÇOS EXECUTADOS / OCORRÊNCIAS				<table border="1" style="width: 100%; border-collapse: collapse;"> <tr><td style="padding: 2px;">Gerente de Obra</td><td style="text-align: center;">1</td></tr> <tr><td style="padding: 2px;">Engenheiro</td><td style="text-align: center;">1</td></tr> <tr><td style="padding: 2px;">Tec. de Segurança</td><td></td></tr> <tr><td style="padding: 2px;">Aux Adm</td><td></td></tr> <tr><td style="padding: 2px;">Mestre de obra</td><td></td></tr> <tr><td style="padding: 2px;">Encarregado geral</td><td style="text-align: center;">1</td></tr> <tr><td style="padding: 2px;"> </td><td></td></tr> <tr><td style="padding: 2px;"> </td><td></td></tr> <tr><td style="padding: 2px;"> </td><td></td></tr> <tr><td style="padding: 2px;"> </td><td></td></tr> <tr><td style="padding: 2px;"> </td><td></td></tr> <tr><td style="padding: 2px;"> </td><td></td></tr> <tr><td style="padding: 2px;">Hh DO DIA</td><td></td></tr> </table>							Gerente de Obra	1	Engenheiro	1	Tec. de Segurança		Aux Adm		Mestre de obra		Encarregado geral	1													Hh DO DIA	
Gerente de Obra	1																																			
Engenheiro	1																																			
Tec. de Segurança																																				
Aux Adm																																				
Mestre de obra																																				
Encarregado geral	1																																			
Hh DO DIA																																				
SEM EXPEDIENTE				MÃO DE OBRA DIRETA																																
				Topografo																																
				Auxiliar de topografia																																
				Pedreiro							3																									
				Ajudante Geral							5																									
				Calceteiro																																
				Carpinteiro																																
				Operador de Motoserra																																
				Motorista																																
				Montador																																
				Montador/Eletricista																																
				Eletricista							1																									
				Operador de Patrol																																
				Operador de Escavadeira																																
				Operador de Pá carregadeira																																
Motorista de caçamba																																				
Pintor							1																													
Hh DO DIA																																				
CONSIDERAÇÕES				RESUMO DO EFETIVO																																
				EFETIVO DO DIA																																
				JORNADA DE TRABALHO																																
				Hh DO DIA																																
				Hh ACUMULADO																																
OBSERVAÇÕES				EFETIVO EQUIPAMENTOS																																
				TIPO				QTDE.																												
				Veiculo Leve																																
				Caminhão Munck																																
				Caminhão Toco																																
				Escavadeira																																
				Pá carregadeira																																
				Caçamba																																
				Patrol																																
				PC 200																																
Placa Vibratória																																				
GERENTE DE OBRA:				FISCALIZAÇÃO:																																
Data: 09/09/2023				Data: 09/09/2023																																



IAGO R'S BORBA
 ENG. CIVIL - CREA/BA 051993251-0

Tony Félix Andrade
 Engenheiro Civil
 CREA-BA: 052.065/877.8

RELATÓRIO DIÁRIO DE OBRA					Data						
					S	T	Q	Q	S	S	D
	CLIENTE: PREFEITURA MUNICIPAL DE SANTALUZ					EFETIVO PESSOAL					
	OBJET REFORMA E AMPLIAÇÃO DA CRECHE IRMÃ DULCE					CATEGORIA					QTDE
	CONTRATO N° 287-2022		LICITAÇÃO N° 087-2022		RDO: 269						
Condições Climáticas:	Manhã: (1)	Tarde: (1)	Noite: ()			MÃO DE OBRA INDIRETA					
SIMBOLOGIA	1- Tempo Bom 2- Chuva c/ cond. Trab. 3- Chuva s/ cond. Trab.					Gerente de Obra					
SEM EXPEDIENTE					SERVIÇOS EXECUTADOS / OCORRÊNCIAS					Engenheiro	1
					Mestre de obra						
					Encarregado geral					1	
					Hh DO DIA						
					MÃO DE OBRA DIRETA						
					Topografo						
					Auxiliar de topografia						
					Pedreiro					3	
					Ajudante Geral					5	
					Calceteiro						
					Carpinteiro						
					Operador de Motosserra						
					Motorista						
					Montador						
					Montador/Eletricista						
					Eletricista					1	
					Operador de Patrol						
					Operador de Escavadeira						
					Operador de Pá carregadeira						
					Motorista de caçamba						
					Pintor					1	
					Hh DO DIA						
CONSIDERAÇÕES					RESUMO DO EFETIVO						
					EFETIVO DO DIA						
					JORNADA DE TRABALHO						
					Hh DO DIA						
					Hh ACUMULADO						
OBSERVAÇÕES					EFETIVO EQUIPAMENTOS						
					TIPO		QTDE.				
					Veiculo Leve						
					Caminhão Munck						
					Caminhão Toco						
					Escavadeira						
					Pá carregadeira						
					Caçamba						
					Patrol						
					PC 200						
					Placa Vibratória						
GERENTE DE OBRA:					FISCALIZAÇÃO:						
Data: 10/09/2023					Data: 10/09/2023						



IAGO R S BORBA
 ENG. CIVIL - CREA/BA 051993251-0

Tony Feli Andrade
 Engenheiro Civil
 CREA-BA: 052.000.877.8



RELATÓRIO DIÁRIO DE OBRA

Data	X								
	S	T	Q	Q	S	S	D		

CLIENTE: PREFEITURA MUNICIPAL DE SANTALUZ
OBJET: REFORMA E AMPLIAÇÃO DA CRECHE IRMÃ DULCE

CONTRATO N° 267-2022 LICITAÇÃO N° 007-2022 RDO: 270

EFETIVO PESSOAL

Condições Climáticas: Manhã: (1) Tarde: (1) Noite: ()

1- Tempo Bom 2 - Chuva c/ cond. Trab. 3- Chuva s/ cond. Trab.

CATEGORIA QTDE

MÃO DE OBRA INDIRETA

Gerente de Obra

Engenheiro 1

Tec. de Segurança

Aux Adm

Mestre de obra

Encarregado geral 1

Hh DO DIA

MÃO DE OBRA DIRETA

Topografo

Auxiliar de topografia

Pedreiro 3

Ajudante Geral 5

Calceteiro

Carpinteiro

Operador de Motosserra

Motorista

Montador

Montador/Eletricista

Eletricista 1

Operador de Patrol

Operador de Escavadeira

Operador de Pá carregadeira

Motorista de caçamba

Pintor 1

Hh DO DIA

CONSIDERAÇÕES

RESUMO DO EFETIVO

EFETIVO DO DIA

JORNADA DE TRABALHO

Hh DO DIA

Hh ACUMULADO

OBSERVAÇÕES

EFETIVO EQUIPAMENTOS

TIPO QTDE.

Veículo Leve

Caminhão Muncie

Caminhão Toco

Escavadeira

Pá carregadeira

Caçamba

Patrol

PC 200

Placa Vibratória

GERENTE DE OBRA:

FISCALIZAÇÃO:

Data: 11/09/2023

Data: 11/09/2023



IAGO R'S BORBA
ENG. CIVIL - CREA/BA 051993251-0

Tony de Andrade
Engenheiro Civil
CREA-BA: 052.004-477.8

RELATÓRIO DIÁRIO DE OBRA					Data							
					S	X	T	Q	Q	S	S	D
 <p>CLIENTE: PREFEITURA MUNICIPAL DE SANTALUZ OBJETO: REFORMA E AMPLIAÇÃO DA CRECHE IRMÃ DULCE</p>					EFETIVO PESSOAL							
CONTRATO Nº 267-2022 LICITAÇÃO Nº 007-2022 RDO: 271					CATEGORIA			QTDE				
Condições Climáticas: Manhã: (1) Tarde: (1) Noite: ()					MÃO DE OBRA INDIRETA							
SIMBOLOGIA: 1- Tempo Bom 2- Chuva c/ cond. Trab. 3- Chuva s/ cond. Trab.					Gerente de Obra Engenheiro 1 Tec. de Segurança Aux Adm Mestre de obra Encarregado geral 1							
SERVIÇOS EXECUTADOS / OCORRÊNCIAS												
Piso alta resistencia, cor cinza, e=10mm, aplicado com juntas					Hh DO DIA							
					MÃO DE OBRA DIRETA							
					Topografo Auxiliar de topografia Pedreiro 3 Ajudante Geral 5 Calceteiro Carpinteiro Operador de Motosserra Motorista Montador Montador/Eletricista Eletricista 1 Operador de Patrol Operador de Escavadeira Operador de Pá carregadeira Motorista de caçamba Pintor 1							
					Hh DO DIA							
CONSIDERAÇÕES					RESUMO DO EFETIVO							
					EFETIVO DO DIA JORNADA DE TRABALHO Hh DO DIA Hh ACUMULADO							
OBSERVAÇÕES					EFETIVO EQUIPAMENTOS							
					TIPO QTDE. Veiculo Leve Caminhão Munck Caminhão Toco Escavadeira Pá carregadeira Caçamba Patrol PC 200 Placa Vibratória							
GERENTE DE OBRA:					FISCALIZAÇÃO:							
Data: 12/09/2023					Data: 12/09/2023							



IAGO R S BORBA
 ENG. CIVIL - CREA/BA 051993251-0

Tony Felix Andrade
 Engenheiro Civil
 CREA-BA 052.049.877.8

RELATÓRIO DIÁRIO DE OBRA				Data						
 CLIENTE: PREFEITURA MUNICIPAL DE SANTALUZ OBJET: REFORMA E AMPLIAÇÃO DA CRECHE IRMÃ DULCE CONTRATO N° 267-2022 LICITAÇÃO N° 007-2022 RDO: 272				S T Q Q S S D						
				EFETIVO PESSOAL						
Condições Climáticas: Manhã: (1) Tarde: (1) Noite: () SIMBOLOGIA 1- Tempo Bom 2 - Chuva c/ cond. Trab. 3- Chuva s/ cond. Trab.				CATEGORIA		QTDE				
SERVIÇOS EXECUTADOS / OCORRÊNCIAS				MÃO DE OBRA INDIRETA						
				Gerente de Obra Engenheiro 1 Tec. de Segurança Aux Adm Mestre de obra Encarregado geral 1						
Piso alta resistencia, cor cinza, e=10mm, aplicado com juntas				MÃO DE OBRA DIRETA						
				Topografo Auxiliar de topografia Pedreiro 3 Ajudante Geral 5 Calceteiro Carpinteiro Operador de Motosserra Motorista Montador Montador/Eletricista Eletricista 1 Operador de Patrol Operador de Escavadeira Operador de Pá carregadeira Motorista de caçamba Pintor 1						
CONSIDERAÇÕES				RESUMO DO EFETIVO						
				EFETIVO DO DIA						
				JORNADA DE TRABALHO						
				Hh DO DIA						
				Hh ACUMULADO						
OBSERVAÇÕES				EFETIVO EQUIPAMENTOS						
				TIPO			QTDE.			
				Veículo Leve						
				Caminhão Munck						
				Caminhão Toco						
				Escavadeira						
				Pá carregadeira						
				Caçamba						
				Patrol						
PC 200										
Placa Vibratória										
GERENTE DE OBRA:				FISCALIZAÇÃO:						
Data: 13/09/2023				Data: 13/09/2023						



IAGO R S BORBA
 ENG. CIVIL - CREA/BA 051993251-0

Tony Felix Andrade
 Engenheiro Civil
 CREA-BA 0520068877.8

		RELATÓRIO DIÁRIO DE OBRA				Data						
						S	T	Q	Q	X	S	S
CLIENTE: PREFEITURA MUNICIPAL DE SANTALUZ OBJETO: REFORMA E AMPLIAÇÃO DA CRECHE IRMÃ DULCE CONTRATO Nº 267-2022 LICITAÇÃO Nº 007-2022 RDO: 274		EFETIVO PESSOAL					CATEGORIA		QTDE			
Condições Climáticas: Manhã: (1) Tarde: (1) Noite: () SIMBOLOGIA 1- Tempo Bom 2- Chuva c/ cond. Trab. 3- Chuva s/ cond. Trab.		MÃO DE OBRA INDIRETA					Gerente de Obra					
SERVIÇOS EXECUTADOS / OCORRÊNCIAS Piso alta resistencia, cor cinza, e=10mm, aplicado com juntas		Engenheiro							1			
		Tec. de Segurança										
		Aux Adm										
		Mestre de obra										
		Encarregado geral							1			
		Hh DO DIA										
		MÃO DE OBRA DIRETA					Topografo					
		Auxiliar de topografia										
		Pedreiro							3			
		Ajudante Geral							5			
		Calçeteiro										
		Carpinteiro										
		Operador de Motosserra										
		Motorista										
		Montador										
		Montador/Eletricista										
		Eletricista							1			
		Operador de Patrol										
		Operador de Escavadeira										
		Operador de Pá carregadeira										
		Motorista de caçamba										
Pintor							1					
Hh DO DIA												
CONSIDERAÇÕES		RESUMO DO EFETIVO					EFETIVO DO DIA					
		JORNADA DE TRABALHO										
		Hh DO DIA										
		Hh ACUMULADO										
OBSERVAÇÕES		EFETIVO EQUIPAMENTOS					TIPO		QTDE.			
		Veículo Leve										
		Caminhão Munk										
		Caminhão Toco										
		Escavadeira										
		Pá carregadeira										
		Caçamba										
		Patrol										
		PC 200										
Placa Vibratória												
GERENTE DE OBRA:		FISCALIZAÇÃO:					Data:		16/09/2023			
Data: 16/09/2023												



IAGO R S BORBA
 ENG. CIVIL - CREA/BA 051993251-0

Tony F de Andrade
 Engenheiro Civil
 CREA/BA 032.014.677.8

 RELATÓRIO DIÁRIO DE OBRA		Data						
		S	T	Q	Q	S	S	D
CLIENTE: PREFEITURA MUNICIPAL DE SANTALUZ OBJET REFORMA E AMPLIAÇÃO DA CRECHE IRMÃ DULCE CONTRATO N° 267-2022 LICITAÇÃO N° 067-2022 RDO: 276		EFETIVO PESSOAL CATEGORIA QTDE						
Condições Climáticas: Manhã: (1) Tarde: (1) Noite: () SIMBOLOGIA 1- Tempo Bom 2 - Chuva c/ cond. Trab. 3- Chuva s/ cond. Trab.		MÃO DE OBRA INDIRETA Gerente de Obra Engenheiro 1 Tec. de Segurança Aux Adm Mestre de obra Encarregado geral 1 Hh DO DIA						
SERVIÇOS EXECUTADOS / OCORRÊNCIAS SEM EXPEDIENTE		MÃO DE OBRA DIRETA Topografo Auxiliar de topografia Pedreiro 3 Ajudante Geral 5 Calceteiro Carpinteiro Operador de Motosserra Motorista Montador Montador/Eletricista Eletricista 1 Operador de Patrol Operador de Escavadeira Operador de Pá carregadeira Motorista de caçamba Pintor 1 Hh DO DIA						
CONSIDERAÇÕES		RESUMO DO EFETIVO EFETIVO DO DIA JORNADA DE TRABALHO Hh DO DIA Hh ACUMULADO						
OBSERVAÇÕES		EFETIVO EQUIPAMENTOS TIPO QTDE. Veículo Leve Caminhão Munck Caminhão Toco Escavadeira Pá carregadeira Caçamba Patrol PC 200 Placa Vibratória						
GERENTE DE OBRA: Data: 16/09/2023		FISCALIZAÇÃO: Data: 16/09/2023						



IAGO R S BORBA
 ENG. CIVIL - CREA/BA 051993251-0

Tony Felix Andrade
 Engenheiro
 CREA-BA 034.004.877.8

RELATÓRIO DIÁRIO DE OBRA		Data	S T Q Q S S D X						
									
CLIENTE: PREFEITURA MUNICIPAL DE SANTALUZ									
OBJET: REFORMA E AMPLIAÇÃO DA CRECHE IRMÃ DULCE		EFETIVO PESSOAL							
CONTRATO N° 267-2022		LICITAÇÃO N° 007-2022		RDO: 276		CATEGORIA		QTDE	
Condições Climáticas:	Manhã: (1) Tarde: (1) Noite: ()			MÃO DE OBRA INDIRETA					
SIMBOLOGIA	1- Tempo Bom 2- Chuva c/ cond. Trab. 3- Chuva s/ cond. Trab.			Gerente de Obra					
SERVIÇOS EXECUTADOS / OCORRÊNCIAS				Engenheiro 1					
SEM EXPEDIENTE				Tec. de Segurança					
				Aux Adm					
				Mestre de obra					
				Encarregado geral 1					
				Hh DO DIA					
				MÃO DE OBRA DIRETA					
				Topografo					
				Auxiliar de topografia					
				Pedreiro 3					
				Ajudante Geral 5					
				Calceteiro					
				Carpinteiro					
				Operador de Motoserra					
				Motorista					
				Montador					
				Montador/Eletricista					
				Eletricista 1					
				Operador de Patrol					
				Operador de Escavadeira					
				Operador de Pá carregadeira					
				Motorista de caçamba					
				Pintor 1					
				Hh DO DIA					
CONSIDERAÇÕES				RESUMO DO EFETIVO					
				EFETIVO DO DIA					
				JORNADA DE TRABALHO					
				Hh DO DIA					
				Hh ACUMULADO					
OBSERVAÇÕES				EFETIVO EQUIPAMENTOS					
				TIPO		QTDE.			
				Veículo Leve					
				Caminhão Munck					
				Caminhão Toco					
				Escavadeira					
				Pá carregadeira					
				Caçamba					
				Patrol					
				PC 200					
				Placa Vibratória					
GERENTE DE OBRA:				FISCALIZAÇÃO:					
Data: 17/09/2023				Data: 17/09/2023					



12
IAGO R'S BORBA
ENG. CIVIL - CREA/BA 051993251-0

Tony F. Andrade
Eng.
CREA BA 11600-77.8

RELATÓRIO DIÁRIO DE OBRA				Data								
	CLIENTE: PREFEITURA MUNICIPAL DE SANTALUZ			S	X							
	OBJET REFORMA E AMPLIAÇÃO DA CRECHE IRMÃ DULCE			T		Q	Q	S	S	D		
CONTRATO N° 267-2022		LICITAÇÃO N° 007-2022		RDO: 278		CATEGORIA		QTDE				
Condições Climáticas:	Manhã: (1)		Tarde: (1)		Noite: ()		MÃO DE OBRA INDIRETA					
SIMBOLOGIA	1- Tempo Bom 2 - Chuva c/ cond. Trab. 3- Chuva s/ cond. Trab.						Gerente de Obra					
SERVIÇOS EXECUTADOS / OCORRÊNCIAS							Engenheiro					1
							Tec. de Segurança					
							Aux Adm					
							Mestre de obra					
							Encarregado geral					1
Hh DO DIA												
MÃO DE OBRA DIRETA							Topografo					
							Auxiliar de topografia					
							Pedreiro					3
							Ajudante Geral					5
							Calceteiro					
							Carpinteiro					
							Operador de Motosserra					
							Motorista					
							Montador					
							Montador/Eletricista					
							Eletricista					1
							Operador de Patrol					
							Operador de Escavadeira					
							Operador de Pá carregadeira					
							Motorista de caçamba					
Pintor					1							
Hh DO DIA												
CONSIDERAÇÕES							RESUMO DO EFETIVO					
							EFETIVO DO DIA					
							JORNADA DE TRABALHO					
							Hh DO DIA					
OBSERVAÇÕES							EFETIVO EQUIPAMENTOS					
							TIPO					QTDE.
							Veículo Leve					
							Caminhão Munck					
							Caminhão Toco					
							Escavadeira					
							Pá carregadeira					
							Caçamba					
							Patrol					
							PC 200					
Placa Vibratória												
GERENTE DE OBRA:				FISCALIZAÇÃO:								
Data: 19/09/2023				Data: 19/09/2023								



IAGO R'S BORBA
 ENG. CIVIL - CREA/BA 051993251-0

Tony Felipe Andrade
 Eng. Civil - CREA-BA 052.011.177.8

 RELATÓRIO DIÁRIO DE OBRA		Data						
		S	T	Q	X	Q	S	D
CLIENTE: PREFEITURA MUNICIPAL DE SANTALUZ OBJE: REFORMA E AMPLIAÇÃO DA CRECHE IRMÃ DULCE CONTRATO N° 267-2022 LICITAÇÃO N° 007-2022 RDO: 279		EFETIVO PESSOAL						
Condições Climáticas: Manhã: (1) Tarde: (1) Noite: () SIMBOLOGIA 1- Tempo Bom 2- Chuva c/ cond. Trab. 3- Chuva s/ cond. Trab.		CATEGORIA			QTDE			
SERVIÇOS EXECUTADOS / OCORRÊNCIAS Piso alta resistencia, cor cinza, e=10mm, aplicado com juntas		MÃO DE OBRA INDIRETA Gerente de Obra Engenheiro 1 Tec. de Segurança Aux Adm Mestre de obra Encarregado geral 1						
		MÃO DE OBRA DIRETA Topografo Auxiliar de topografia Pedreiro 3 Ajudante Geral 5 Calceteiro Carpinteiro Operador de Motosserra Motorista Montador Montador/Eletricista Eletricista 1 Operador de Patrol Operador de Escavadeira Operador de Pá carregadeira Motorista de caçamba Pintor 1						
CONSIDERAÇÕES		RESUMO DO EFETIVO EFETIVO DO DIA JORNADA DE TRABALHO Hh DO DIA Hh ACUMULADO						
OBSERVAÇÕES		EFETIVO EQUIPAMENTOS TIPO QTDE. Veículo Leve Caminhão Munck Caminhão Toco Escavadeira Pá carregadeira Caçamba Patrol PC 200 Placa Vibratória						
GERENTE DE OBRA: Data: 20/09/2023		FISCALIZAÇÃO: Data: 20/09/2023						



IAGO R S BORBA
 ENG. CIVIL - CREA/BA 051993251-0

Tony Ferraz de Andrade
 Eng. Civil - CREA/BA 052.051.377.8

 RELATÓRIO DIÁRIO DE OBRA		Data						
		S	T	Q	Q	X	S	D
CLIENTE: PREFEITURA MUNICIPAL DE SANTALUZ OBJET REFORMA E AMPLIAÇÃO DA CRECHE IRMÃ DULCE		EFETIVO PESSOAL GERENTE DE OBRA Engenheiro 1 Tec. de Segurança Aux Adm Mestre de obra Encarregado geral 1						
CONTRATO N° 267-2022 LICITAÇÃO N° 007-2022 RDO: 280								
Condições Climáticas: Manhã: (1) Tarde: (1) Noite: ()		MÃO DE OBRA INDIRETA						
SIMBOLOGIA 1- Tempo Bom 2- Chuva c/ cond. Trab. 3- Chuva s/ cond. Trab.		SERVIÇOS EXECUTADOS / OCORRÊNCIAS Piso alta resistencia, cor cinza, e=10mm, aplicado com juntas						
CONSIDERAÇÕES		MÃO DE OBRA DIRETA Topografo Auxiliar de topografia Pedreiro 3 Ajudante Geral 5 Calceteiro Carpinteiro Operador de Motosserra Motorista Montador Montador/Eletricista Eletricista 1 Operador de Patrol Operador de Escavadeira Operador de Pá carregadeira Motorista de caçamba Pintor 1						
OBSERVAÇÕES		RESUMO DO EFETIVO EFETIVO DO DIA JORNADA DE TRABALHO Hh DO DIA Hh ACUMULADO						
GERENTE DE OBRA: Data: 21/09/2023		FISCALIZAÇÃO: Data: 21/09/2023						
EFETIVO EQUIPAMENTOS TIPO QTDE. Veiculo Leve Caminhão Munck Caminhão Toco Escavadeira Pá carregadeira Caçamba Patrol PC 200 Placa Vibratória								



IAGO R S BORBA
 ENG. CIVIL - CREA/BA 051993251-0

Tony Felix Andrade
 17.8

 RELATÓRIO DIÁRIO DE OBRA				Data						
				S	T	Q	Q	X	S	D
CLIENTE: PREFEITURA MUNICIPAL DE SANTALUZ OBJETO: REFORMA E AMPLIAÇÃO DA CRECHE IRMÃ DULCE CONTRATO Nº 267-2022 LICITAÇÃO Nº 007-2022 RDO: 281				EFETIVO PESSOAL CATEGORIA QTDE						
Condições Climáticas: Manhã: (1) Tarde: (1) Noite: () SIMBOLOGIA 1- Tempo Bom 2- Chuva c/ cond. Trab. 3- Chuva s/ cond. Trab.				MÃO DE OBRA INDIRETA Gerente de Obra Engenheiro 1 Tec. de Segurança Aux Adm Mestre de obra Encarregado geral 1 Hh DO DIA						
SERVIÇOS EXECUTADOS / OCORRÊNCIAS Piso alta resistencia, cor cinza, e=10mm, aplicado com juntas				MÃO DE OBRA DIRETA Topografo Auxiliar de topografia Pedreiro 3 Ajudante Geral 5 Calceteiro Carpinteiro Operador de Motosserra Motorista Montador Montador/Eletricista Eletricista 1 Operador de Patrol Operador de Escavadeira Operador de Pá carregadeira Motorista de caçamba Pintor 1 Hh DO DIA						
CONSIDERAÇÕES				RESUMO DO EFETIVO EFETIVO DO DIA JORNADA DE TRABALHO Hh DO DIA Hh ACUMULADO						
OBSERVAÇÕES				EFETIVO EQUIPAMENTOS TIPO QTDE. Veículo Leve Caminhão Munck Caminhão Toco Escavadeira Pá carregadeira Caçamba Patrol PC 200 Placa Vibratória						
GERENTE DE OBRA: Data: 22/09/2023				FISCALIZAÇÃO: Data: 22/09/2023						



IAGO R S BORBA
 ENG. CIVIL - CREA/BA 051993251-0

Tony Felipe Andrade
 Engenheiro
 CREA BA 052107-7/7.8

 RELATÓRIO DIÁRIO DE OBRA		Data						
		S	T	Q	Q	S	S	D
CLIENTE: PREFEITURA MUNICIPAL DE SANTALUZ OBJET: REFORMA E AMPLIAÇÃO DA CRECHE IRMÃ DULCE		EFETIVO PESSOAL						
CONTRATO N° 267-2022 LICITAÇÃO N° 007-2022 RDO: 282		CATEGORIA			QTDE			
Condições Climáticas: Manhã: (1) Tarde: (1) Noite: ()		MÃO DE OBRA INDIRETA						
SIMBOLOGIA 1- Tempo Bom 2 - Chuva c/ cond. Trab. 3- Chuva s/ cond. Trab.		SERVIÇOS EXECUTADOS / OCORRÊNCIAS SEM SERVIÇO						
		Gerente de Obra Engenheiro 1 Tec. de Segurança Aux Adm Mestre de obra Encarregado geral 1						
		MÃO DE OBRA DIRETA Topografo Auxiliar de topografia Pedreiro 3 Ajudante Geral 5 Calceteiro Carpinteiro Operador de Motosserra Motorista Montador Montador/Eletricista Eletricista 1 Operador de Patrol Operador de Escavadeira Operador de Pá carregadeira Motorista de caçamba Pintor 1						
		Hh DO DIA Hh DO DIA						
CONSIDERAÇÕES		RESUMO DO EFETIVO						
		EFETIVO DO DIA JORNADA DE TRABALHO Hh DO DIA Hh ACUMULADO						
OBSERVAÇÕES		EFETIVO EQUIPAMENTOS						
		TIPO QTDE. Veículo Leve Caminhão Muncck Caminhão Toco Escavadeira Pá carregadeira Caçamba Patrol PC 200 Placa Vibratória						
GERENTE DE OBRA:		FISCALIZAÇÃO:						
Data: 23/09/2023		Data: 23/09/2023						



IAGO R S BORBA
 ENG. CIVIL - CREA/BA 051993251-0

Tony F. Andrade
 Engenheiro Civil
 CREA/BA 052.611.177-8

 RELATÓRIO DIÁRIO DE OBRA		Data						
		S	T	Q	Q	S	S	X
CLIENTE: PREFEITURA MUNICIPAL DE SANTALUZ OBJETO: REFORMA E AMPLIAÇÃO DA CRECHE IRMÃ DULCE CONTRATO Nº 267-2022 LICITAÇÃO Nº 007-2022 RDO: 283		EFETIVO PESSOAL						
Condições Climáticas: Manhã: (1) Tarde: (1) Noite: () SIMBOLOGIA: 1- Tempo Bom 2 - Chuva c/ cond. Trab. 3- Chuva s/ cond. Trab.		CATEGORIA		QTDE			MÃO DE OBRA INDIRETA	
SERVIÇOS EXECUTADOS / OCORRÊNCIAS SEM SERVIÇO		Gerente de Obra						
		Engenheiro					1	
		Tec. de Segurança						
		Aux Adm						
		Mestre de obra						
		Encarregado geral					1	
		Hh DO DIA						
		MÃO DE OBRA DIRETA						
		Topografo						
		Auxiliar de topografia						
Pedreiro					3			
Ajudante Geral					5			
Calceteiro								
Carpinteiro								
Operador de Motosserra								
Motorista								
Montador								
Montador/Eletricista								
Eletricista					1			
Operador de Patrol								
Operador de Escavadeira								
Operador de Pá carregadeira								
Motorista de caçamba								
Pintor					1			
Hh DO DIA								
CONSIDERAÇÕES		RESUMO DO EFETIVO						
		EFETIVO DO DIA						
		JORNADA DE TRABALHO						
		Hh DO DIA						
		Hh ACUMULADO						
OBSERVAÇÕES		EFETIVO EQUIPAMENTOS						
		TIPO					QTDE.	
		Veículo Leve						
		Caminhão Muncie						
		Caminhão Toco						
		Escavadeira						
		Pá carregadeira						
		Caçamba						
		Patrol						
PC 200								
Placa Vibratória								
GERENTE DE OBRA:		FISCALIZAÇÃO:						
Data: 24/09/2023		Data: 24/09/2023						



IAGO R S BORBA
 ENG. CIVIL - CREA/BA 051993251-0

Tony Felix Andrade
 ENG. CIVIL - CREA/BA 051993251-0

RELATÓRIO DIÁRIO DE OBRA			Data											
								X						
								S	T	Q	Q	S	S	D
CLIENTE: PREFEITURA MUNICIPAL DE SANTALUZ OBJET REFORMA E AMPLIAÇÃO DA CRECHE IRMÃ DULCE			EFETIVO PESSOAL											
CONTRATO Nº 287-2022 LICITAÇÃO Nº 007-2022 RDO: 284			CATEGORIA				QTDE							
Condições Climáticas: Manhã: (1) Tarde: (1) Noite: ()			MÃO DE OBRA INDIRETA											
SIMBOLOGIA 1- Tempo Bom 2 - Chuva c/ cond. Trab. 3- Chuva s/ cond. Trab.			Gerente de Obra											
SERVIÇOS EXECUTADOS / OCORRÊNCIAS			Engenheiro								1			
Luminária sobrepor quadrada Led 24W, 6500K G- Light ou similar			Tec. de Segurança											
Guarda-corpo Simples em tubo ferro galvanizado, alt=1,10m, com barras verticais a cada 11cm (3/4") e barras horizontais (quadro) de 1.1/2"			Aux Adm											
TRAMA DE AÇO COMPOSTA POR TERÇAS PARA TELHADOS DE ATÉ 2 ÁGUAS PARA TELHA ONDULADA DE FIBROCIMENTO, METÁLICA, PLÁSTICA OU TERMOACÚSTICA, INCLUSO TRANSPORTE VERTICAL.			Mestre de obra											
			Encarregado geral								1			
			Hh DO DIA											
			MÃO DE OBRA DIRETA											
			Topografo											
			Auxiliar de topografia											
			Pedreiro								3			
			Ajudante Geral								5			
			Calceteiro											
			Carpinteiro											
			Operador de Motosserra											
			Motorista											
			Montador											
			Montador/Eletricista											
			Eletricista								1			
			Operador de Patrol											
			Operador de Escavadeira											
			Operador de Pá carregadeira											
			Motorista de caçamba											
			Pintor								1			
			Hh DO DIA											
CONSIDERAÇÕES			RESUMO DO EFETIVO											
			EFETIVO DO DIA											
			JORNADA DE TRABALHO											
			Hh DO DIA											
			Hh ACUMULADO											
OBSERVAÇÕES			EFETIVO EQUIPAMENTOS											
			TIPO				QTDE.							
			Veículo Leve											
			Caminhão Munk											
			Caminhão Toco											
			Escavadeira											
			Pá carregadeira											
			Caçamba											
			Patrol											
			PC 200											
			Placa Vibratória											
GERENTE DE OBRA:			FISCALIZAÇÃO:											
Data: 25/09/2023			Data: 25/09/2023											



IAGO R S BORBA
 ENG. CIVIL - CREA/BA 051993251-0

Tony Felix Andrade
 Eng. Civil
 CREA/BA 051993251-0

RELATÓRIO DIÁRIO DE OBRA				Data							
	CLIENTE: PREFEITURA MUNICIPAL DE SANTALUZ			S	X						
	OBJET: REFORMA E AMPLIAÇÃO DA CRECHE IRMÃ DULCE			T		Q	Q	S	S	D	
CONTRATO N° 267-2022		LICITAÇÃO N° 007-2022		RDO: 285		CATEGORIA		QTDE			
Condições Climáticas: Manhã: (1) Tarde: (1) Noite: ()		1- Tempo Bom 2- Chuva c/ cond. Trab. 3- Chuva s/ cond. Trab.		MÃO DE OBRA INDIRETA							
SIMBOLOGIA				Gerente de Obra							
SERVIÇOS EXECUTADOS / OCORRÊNCIAS				Engenheiro				1			
Luminária sobrepor quadrada Led 24W, 6800K G- Light ou similar				Tec. de Segurança							
Guarda-corpo Simples em tubo ferro galvanizado, alt=1,10m, com barras verticais a cada 11cm (3/4") e barras horizontais (quadro) de 1.1/2"				Aux Adm							
TRAMA DE AÇO COMPOSTA POR TERÇAS PARA TELHADOS DE ATÉ 2 ÁGUAS PARA TELHA ONDULADA DE FIBROCIMENTO, METÁLICA, PLÁSTICA OU TERMOACÚSTICA, INCLUSO TRANSPORTE VERTICAL.				Mestre de obra							
				Encarregado geral				1			
				Hh DO DIA							
				MÃO DE OBRA DIRETA							
				Topografo							
				Auxiliar de topografia							
				Pedreiro				3			
				Ajudante Geral				5			
				Calceteiro							
				Carpinteiro							
				Operador de Motosserra							
				Motorista							
				Montador							
				Montador/Eletricista							
				Eletricista				1			
				Operador de Patrol							
				Operador de Escavadeira							
				Operador de Pá carregadeira							
				Motorista de caçamba							
				Pintor				1			
				Hh DO DIA							
CONSIDERAÇÕES				RESUMO DO EFETIVO							
				EFETIVO DO DIA							
				JORNADA DE TRABALHO							
				Hh DO DIA							
				Hh ACUMULADO							
OBSERVAÇÕES				EFETIVO EQUIPAMENTOS							
				TIPO				QTDE.			
				Veículo Leve							
				Caminhão Muncck							
				Caminhão Toco							
				Escavadeira							
				Pá carregadeira							
				Caçamba							
				Patrol							
				PC 200							
				Placa Vibratória							
GERENTE DE OBRA:				FISCALIZAÇÃO:							
Data: 26/09/2023				Data: 26/09/2023							



IAGO R S BORBA
 ENG. CIVIL - CREA/BA 051993251-0

Tony Feijó Andrade
 Engenheiro Civil
 CREA BA 051993251-077.3

RELATÓRIO DIÁRIO DE OBRA				Data							
				S	T	Q	Q	S	S	D	
 CLIENTE: PREFEITURA MUNICIPAL DE SANTALUZ OBJET REFORMA E AMPLIAÇÃO DA CRECHE IRMÃ DULCE CONTRATO N° 267-2022 LICITAÇÃO N° 007-2022 RDO: 286				EFETIVO PESSOAL							
Condições Climáticas: Manhã: (1) Tarde: (1) Noite: () SIMBOLOGIA 1- Tempo Bom 2 - Chuva c/ cond. Trab. 3- Chuva s/ cond. Trab.				CATEGORIA			QTDE				
SERVIÇOS EXECUTADOS / OCORRÊNCIAS				MÃO DE OBRA INDIRETA							
				Gerente de Obra							1
Luminária sobrepor quadrada Led 24W*, 6500K G- Light ou similar				Tec. de Segurança							
				Aux Adm							
Guarda-corpo Simples em tubo ferro galvanizado, alt=1,10m, com barras verticais a cada 11cm (3/4") e barras horizontais (quadro) de 1.1/2"				Mestre de obra							
				Encarregado geral							1
TRAMA DE AÇO COMPOSTA POR TERÇAS PARA TELHADOS DE ATÉ 2 ÁGUAS PARA TELHA ONDULADA DE FIBROCIMENTO, METÁLICA, PLÁSTICA OU TERMOACÚSTICA, INCLUSO TRANSPORTE VERTICAL.				Hh DO DIA							
				MÃO DE OBRA DIRETA							
				Topografo							
				Auxiliar de topografia							
				Pedreiro							3
				Ajudante Geral							5
				Calceteiro							
				Carpinteiro							
				Operador de Motosserra							
				Motorista							
				Montador							
				Montador/Eletricista							
				Eletricista							1
				Operador de Patrol							
				Operador de Escavadeira							
				Operador de Pá carregadeira							
				Motorista de caçamba							
				Pintor							1
				Hh DO DIA							
				RESUMO DO EFETIVO							
CONSIDERAÇÕES				EFETIVO DO DIA							
				JORNADA DE TRABALHO							
				Hh DO DIA							
				Hh ACUMULADO							
OBSERVAÇÕES				EFETIVO EQUIPAMENTOS							
				TIPO			QTDE.				
				Veículo Leve							
				Caminhão Munk							
				Caminhão Toco							
				Escavadeira							
				Pá carregadeira							
				Caçamba							
				Patrol							
				PC 200							
				Placa Vibratória							
GERENTE DE OBRA:				ISCALIZAÇÃO:							
Data: 27/09/2023				Data: 27/09/2023							



IAGO R'S BORBA
 ENG. CIVIL - CREA/BA 051993251-0

Tony Felix Andrade
 Engenheiro Civil
 CREA/BA 062.053.677.8

RELATÓRIO DIÁRIO DE OBRA				Data						
				S	T	Q	X	S	S	D
	CLIENTE: PREFEITURA MUNICIPAL DE SANTALUZ			EFETIVO PESSOAL						
	OBJET REFORMA E AMPLIAÇÃO DA CRECHE IRMÃ DULCE									
	CONDIÇÕES CLIMÁTICAS:	CONTRATO N° 267-2022	LICITAÇÃO N° 007-2022	RDO: 267	CATEGORIA			QTDE		
SIMBOLOGIA	Manhã: (2) Tarde: (1) Noite: ()			MÃO DE OBRA INDIRETA						
SERVIÇOS EXECUTADOS / OCORRÊNCIAS				Gerente de Obra						
Luminária sobrepor quadrada Led 24W*, 6800K G- Light ou similar				Engenheiro 1						
Guarda-corpo Simples em tubo ferro galvanizado, alt=1,10m, com barras verticais a cada 11cm (3/4") e barras horizontais (quadro) de 1.1/2"				Tec. de Segurança						
TRAMA DE AÇO COMPOSTA POR TERÇAS PARA TELHADOS DE ATÉ 2 ÁGUAS PARA TELHA ONDULADA DE FIBROCIMENTO, METÁLICA, PLÁSTICA OU TERMOACÚSTICA, INCLUSO TRANSPORTE VERTICAL.				Aux Adm						
				Mestre de obra						
				Encarregado geral 1						
				Hh DO DIA						
				MÃO DE OBRA DIRETA						
				Topografo						
				Auxiliar de topografia						
				Pedreiro 3						
				Ajudante Geral 5						
				Calceteiro						
				Carpinteiro						
				Operador de Motosserra						
				Motorista						
				Montador						
				Montador/Eletricista						
				Eletricista 1						
				Operador de Patrol						
				Operador de Escavadeira						
				Operador de Pá carregadeira						
				Motorista de caçamba						
				Pintor 1						
				Hh DO DIA						
CONSIDERAÇÕES				RESUMO DO EFETIVO						
				EFETIVO DO DIA						
				JORNADA DE TRABALHO						
				Hh DO DIA						
				Hh ACUMULADO						
OBSERVAÇÕES				EFETIVO EQUIPAMENTOS						
				TIPO			QTDE.			
				Veículo Leve						
				Caminhão Munck						
				Caminhão Toco						
				Escavadeira						
				Pá carregadeira						
				Caçamba						
				Patrol						
				PC 200						
				Placa Vibratória						
GERENTE DE OBRA:				FISCALIZAÇÃO:						
Data: 28/09/2023				Data: 28/09/2023						



IAGO R S BORBA
 ENG. CIVIL - CREA/BA 051993251-0

Tony F. Almeida
 f.c.

RELATÓRIO DIÁRIO DE OBRA					Data							
	CLIENTE: PREFEITURA MUNICIPAL DE SANTALUZ				S	T	Q	Q	X	S	S	D
	OBJET REFORMA E AMPLIAÇÃO DA CRECHE IRMÃ DULCE											
CONTRATO N° 267-2022				LICITAÇÃO N° 007-2022		RDO:		288		EFETIVO PESSOAL		
Condições Climáticas: Manhã: (2) Tarde: (1) Noite: ()				CATEGORIA		QTDE						
SIMBOLOGIA				1- Tempo Bom 2 - Chuva c/ cond. Trab. 3- Chuva s/ cond. Trab.		MÃO DE OBRA INDIRETA						
SERVIÇOS EXECUTADOS / OCORRÊNCIAS				Gerente de Obra		1						
				Engenheiro		1						
				Tec. de Segurança								
				Aux Adm								
				Mestre de obra								
				Encarregado geral		1						
				Hh DO DIA								
				<p>Luminária sobrepor quadrada Led 24W⁶, 6500K G- Light ou similar</p> <p>Guarda-corpo Simples em tubo ferro galvanizado, alt=1,10m, com barras verticais a cada 11cm (3/4") e barras horizontais (quadro) de 1.1/2"</p> <p>TRAMA DE AÇO COMPOSTA POR TERÇAS PARA TELHADOS DE ATÉ 2 ÁGUAS PARA TELHA ONDULADA DE FIBROCIMENTO, METÁLICA, PLÁSTICA OU TERMOACÚSTICA, INCLUSO TRANSPORTE VERTICAL.</p>				MÃO DE OBRA DIRETA				
Topografo												
Auxiliar de topografia												
Pedreiro		3										
Ajudante Geral		5										
Calceteiro												
Carpinteiro												
Operador de Motosserra												
Motorista												
Montador												
Montador/Eletricista												
Eletricista		1										
Operador de Patrol												
Operador de Escavadeira												
Operador de Pá carregadeira												
Motorista de caçamba												
Pintor		1										
Hh DO DIA												
CONSIDERAÇÕES				RESUMO DO EFETIVO								
				EFETIVO DO DIA								
				JORNADA DE TRABALHO								
				Hh DO DIA								
Hh ACUMULADO												
OBSERVAÇÕES				EFETIVO EQUIPAMENTOS								
				TIPO		QTDE.						
				Veículo Leve								
				Caminhão Munck								
				Caminhão Toco								
				Escavadeira								
				Pá carregadeira								
				Caçamba								
				Patrol								
				PC 200								
Placa Vibratória												



FISCALIZAÇÃO: IAGO R S BORBA
Data: 29/09/2023

Tony Felipe Andrade
Engenheiro Civil
CREA-BA-052.030-077.8

IAGO R S BORBA
ENG. CIVIL - CREA/BA 051993251-0

GERENTE DE OBRA:
Data: 29/09/2023

RELATÓRIO DIÁRIO DE OBRA				Data														
 CLIENTE: PREFEITURA MUNICIPAL DE SANTALUZ OBJETO: REFORMA E AMPLIAÇÃO DA CRECHE IRMÃ DULCE CONTRATO N° 267-2022 LICITAÇÃO N° 007-2022 RDO: 289				<table border="1"> <tr> <td>S</td><td>T</td><td>Q</td><td>Q</td><td>S</td><td>S</td><td>D</td><td>X</td> </tr> </table>							S	T	Q	Q	S	S	D	X
				S	T	Q	Q	S	S	D	X							
Condições Climáticas: Manhã: (2) Tarde: (1) Noite: () SIMBOLOGIA 1- Tempo Bom 2 - Chuva c/ cond. Trab. 3- Chuva s/ cond. Trab.				EFETIVO PESSOAL CATEGORIA QTDE														
SERVIÇOS EXECUTADOS / OCORRÊNCIAS				MÃO DE OBRA INDIRETA														
SEM SERVIÇO				Gerente de Obra														
				Engenheiro 1														
				Tec. de Segurança														
				Aux Adm														
				Mestre de obra														
				Encarregado geral 1														
				Hh DO DIA														
				MÃO DE OBRA DIRETA														
				Topografo														
				Auxiliar de topografia														
				Pedreiro 3														
				Ajudante Geral 5														
				Calceteiro														
				Carpinteiro														
				Operador de Motosserra														
				Motorista														
				Montador														
				Montador/Eletricista														
				Eletricista 1														
				Operador de Patrol														
				Operador de Escavadeira														
				Operador de Pá carregadeira														
Motorista de caçamba																		
Pintor 1																		
Hh DO DIA																		
CONSIDERAÇÕES				RESUMO DO EFETIVO														
				EFETIVO DO DIA														
				JORNADA DE TRABALHO														
				Hh DO DIA														
				Hh ACUMULADO														
OBSERVAÇÕES				EFETIVO EQUIPAMENTOS														
				TIPO QTDE.														
				Veículo Leve														
				Caminhão Munck														
				Caminhão Toco														
				Escavadeira														
				Pá carregadeira														
				Caçamba														
				Patrol														
PC 200																		
Placa Vibratória																		
GERENTE DE OBRA:				FISCALIZAÇÃO:														
Data: 30/09/2023				Data: 30/09/2023														



IAGO R S BORBA
 ENG. CIVIL - CREA/BA 051993251-0

Tony Félix Almeida
 Engenheiro
 CREA-BA-092.020/077.8

RELATÓRIO DIÁRIO DE OBRA				Data						
				X						
				S	T	Q	Q	S	S	D
CLIENTE: PREFEITURA MUNICIPAL DE SANTALUZ				EFETIVO PESSOAL						
OBJET REFORMA E AMPLIAÇÃO DA CRECHE IRMÃ DULCE										
CONTRATO N° 267-2022		LICITAÇÃO N° 007-2022		RDO: 291		CATEGORIA		QTDE		
Condições Climáticas: Manhã: (2) Tarde: (1) Noite: ()				MÃO DE OBRA INDIRETA						
SIMBOLOGIA 1- Tempo Bom 2 - Chuva c/ cond. Trab. 3- Chuva s/ cond. Trab.				Gerente de obra						
SERVIÇOS EXECUTADOS / OCORRÊNCIAS				Engenheiro 1						
				Tec. de Segurança						
Luminária sobrepor quadrada Led 24W*, 6500K G- Light ou similar				Aux Adm						
				Mestre de obra						
Guarda-corpo Simples em tubo ferro galvanizado, alt=1,10m, com barras verticais a cada 11cm (3/4") e barras horizontais (quadro) de 1.1/2"				Encarregado geral 1						
				Hh DO DIA						
TRAMA DE AÇO COMPOSTA POR TERÇAS PARA TELHADOS DE ATÉ 2 ÁGUAS PARA TELHA ONDULADA DE FIBROCIMENTO, METÁLICA, PLÁSTICA OU TERMOACÚSTICA, INCLUSO TRANSPORTE VERTICAL.				MÃO DE OBRA DIRETA						
				Topografo						
				Auxiliar de topografia						
				Pedreiro 3						
				Ajudante Geral 5						
				Calceteiro						
				Carpinteiro						
				Operador de Motosserra						
				Motorista						
				Montador						
				Montador/Eletricista						
				Eletricista 1						
				Operador de Patrol						
				Operador de Escavadeira						
				Operador de Pá carregadeira						
				Motorista de caçamba						
				Pintor 1						
				Hh DO DIA						
CONSIDERAÇÕES				RESUMO DO EFETIVO						
				EFETIVO DO DIA						
				JORNADA DE TRABALHO						
				Hh DO DIA						
				Hh ACUMULADO						
OBSERVAÇÕES				EFETIVO EQUIPAMENTOS						
				TIPO						
				Veículo Leve						
				Caminhão Muncie						
				Caminhão Toco						
				Escavadeira						
				Pá carregadeira						
				Caçamba						
				Patrol						
PC 200										
Placa Vibratória										
GERENTE DE OBRA:				FISCALIZAÇÃO:						
Data: 02/10/2023				Data: 02/10/2023						



IAGO R S BORBA
 ENG. CIVIL - CREA/BA 051993251-0

Tony Felipe Artrade
 Eng. Civil
 CREA/PA 052.000.077.8

RELATÓRIO DIÁRIO DE OBRA				Data	
				X	
				S	T
CLIENTE: PREFEITURA MUNICIPAL DE SANTALUZ OBJET REFORMA E AMPLIAÇÃO DA CRECHE IRMÃ DULCE				EFETIVO PESSOAL	
CONTRATO N° 267-2022		LICITAÇÃO N° 007-2022		RDO: 262	QTDE
Condições Climáticas: Manhã: (2) Tarde: (1) Noite: () SIMBOLOGIA 1- Tempo Bom 2 - Chuva c/ cond. Trab. 3- Chuva s/ cond. Trab.				MÃO DE OBRA INDIRETA	
SERVIÇOS EXECUTADOS / OCORRÊNCIAS Luminária sobrepor quadrada Led 24W, 6500K G- Light ou similar Guarda-corpo Simples em tubo ferro galvanizado, alt=1,10m, com barras verticais a cada 11cm (3/4") e barras horizontais (quadro) de 1.1/2" TRAMA DE AÇO COMPOSTA POR TERÇAS PARA TELHADOS DE ATÉ 2 ÁGUAS PARA TELHA ONDULADA DE FIBROCIMENTO, METÁLICA, PLÁSTICA OU TERMOACÚSTICA, INCLUSO TRANSPORTE VERTICAL.				Gerente de Obra	
				Engenheiro 1	
				Tec. de Segurança	
				Aux Adm	
				Mestre de obra	
				Encarregado geral 1	
				Hh DO DIA	
				MÃO DE OBRA DIRETA	
				Topografo	
				Auxiliar de topografia	
				Pedreiro 3	
				Ajudante Geral 5	
				Calceteiro	
				Carpinteiro	
				Operador de Motosserra	
				Motorista	
				Montador	
				Montador/Eletricista	
				Eletricista 1	
				Operador de Patrol	
				Operador de Escavadeira	
				Operador de Pá carregadeira	
				Motorista de caçamba	
				Pintor 1	
				Hh DO DIA	
CONSIDERAÇÕES				RESUMO DO EFETIVO	
				EFETIVO DO DIA	
				JORNADA DE TRABALHO	
				Hh DO DIA	
				Hh ACUMULADO	
OBSERVAÇÕES				EFETIVO EQUIPAMENTOS	
				TIPO	
				QTDE.	
				Veículo Leve	
				Caminhão Munck	
				Caminhão Toco	
				Escavadeira	
				Pá carregadeira	
				Caçamba	
				Patrol	
				PC 200	
				Placa Vibratória	
GERENTE DE OBRA:				FISCALIZAÇÃO:	
Data: 03/10/2023				Data: 03/10/2023	



YAGO R'S BORBA
 ENG. CIVIL - CREA/BA 051993251-0

Tony F...
 ENG. CIVIL - CREA/BA 022091677-8



RELATÓRIO DIÁRIO DE OBRA

Data						
S	T	Q	Q	S	S	D
		X				

CLIENTE: PREFEITURA MUNICIPAL DE SANTALUZ
 OBJET REFORMA E AMPLIAÇÃO DA CRECHE IRMÃ DULCE
 CONTRATO N° 267-2022 LICITAÇÃO N° 007-2022 RDO: 293

EFETIVO PESSOAL

CATEGORIA	QTDE
-----------	------

MÃO DE OBRA INDIRETA	
Gerente de Obra	
Engenheiro	1
Tec. de Segurança	
Aux Adm	
Mestre de obra	
Encarregado geral	1
Hh DO DIA	

MÃO DE OBRA DIRETA	
Topografo	
Auxiliar de topografia	
Pedreiro	3
Ajudante Geral	5
Calceteiro	
Carpinteiro	
Operador de Motosserra	
Motorista	
Montador	
Montador/Eletricista	
Eletricista	1
Operador de Patrol	
Operador de Escavadeira	
Operador de Pá carregadeira	
Motorista de caçamba	
Pintor	1
Hh DO DIA	

Condições Climáticas: Manhã: (1) Tarde: (1) Noite: ()
 SIMBOLOGIA 1- Tempo Bom 2 - Chuva c/ cond. Trab. 3- Chuva s/ cond. Trab.

SERVIÇOS EXECUTADOS / OCORRÊNCIAS

Luminárias sobrepor quadrada Led 24W, 6500K G- Light ou similar
 Guarda-corpo Simples em tubo ferro galvanizado, alt=1,10m, com barras verticais a cada 11cm (3/4") e barras horizontais (quadro) de 1.1/2"
 TRAMA DE AÇO COMPOSTA POR TERÇAS PARA TELHADOS DE ATÉ 2 ÁGUAS PARA TELHA ONDULADA DE FIBROCIMENTO, METÁLICA, PLÁSTICA OU TERMOACÚSTICA, INCLUSO TRANSPORTE VERTICAL.

CONSIDERAÇÕES

RESUMO DO EFETIVO	
EFETIVO DO DIA	
JORNADA DE TRABALHO	
Hh DO DIA	
Hh ACUMULADO	

OBSERVAÇÕES

EFETIVO EQUIPAMENTOS	
TIPO	QTDE.
Veículo Leve	
Caminhão Munck	
Caminhão Toco	
Escavadeira	
Pá carregadeira	
Caçamba	
Patrol	
PC 200	
Placa Vibratória	

GERENTE DE OBRA:
 Data: 04/10/2023

FISCALIZAÇÃO:
 Data: 04/10/2023



IAGO R S BORBA
 ENG. CIVIL - CREA/BA 051993251-0

Tony F. [Handwritten signature]
 ENR. CIVIL
 CREA/BA 052111077.8

RELATÓRIO DIÁRIO DE OBRA				Data	
 CLIENTE: PREFEITURA MUNICIPAL DE SANTALUZ OBJET REFORMA E AMPLIAÇÃO DA GRECHE IRMÃ DULCE CONTRATO N° 267-2022 LICITAÇÃO N° 007-2022 RDO: 294				X S T Q Q S S D	
				EFETIVO PESSOAL	
CATEGORIA				QTDE	
MÃO DE OBRA INDIRETA					
Gerente de Obra Engenheiro 1 Tec. de Segurança Aux Adm Mestre de obra Encarregado geral 1					
Hh DO DIA					
MÃO DE OBRA DIRETA					
Topografo Auxiliar de topografia Pedreiro 3 Ajudante Geral 5 Calceteiro Carpinteiro Operador de Motosserra Motorista Montador Montador/Eletricista Eletricista 1 Operador de Patrol Operador de Escavadeira Operador de Pá carregadeira Motorista de caçamba Pintor 1					
Hh DO DIA					
CONSIDERAÇÕES				RESUMO DO EFETIVO	
				EFETIVO DO DIA	
				JORNADA DE TRABALHO	
				Hh DO DIA	
				Hh ACUMULADO	
OBSERVAÇÕES				EFETIVO EQUIPAMENTOS	
				TIPO	
				QTDE.	
				Veículo Leve	
				Caminhão Munck	
				Caminhão Toco	
				Escavadeira	
				Pá carregadeira	
				Caçamba	
Patrol					
PC 200					
Placa Vibratória					
GERENTE DE OBRA:				FISCALIZAÇÃO:	
Data: 05/10/2023				Data: 05/10/2023	



IAGO R S BORBA
 ENG. CIVIL - CREA/BA 051993251-0

Tony Feltre
 Engenheiro
 CREA-BA 0024027-0

RELATÓRIO DIÁRIO DE OBRA				Data								
				S	T	Q	Q	X	S	D		
	CLIENTE: PREFEITURA MUNICIPAL DE SANTALUZ			EFETIVO PESSOAL								
	OBJET REFORMA E AMPLIAÇÃO DA GRECHE IRMÃ DULCE											
	CONTRATO Nº 267-2022		LICITAÇÃO Nº 007-2022		RDO: 295		CATEGORIA			QTDE		
Condições Climáticas: Manhã: (1) Tarde: (1) Noite: ()				MÃO DE OBRA INDIRETA								
SIMBOLOGIA 1- Tempo Bom 2 - Chuva s/ cond. Trab. 3- Chuva s/ cond. Trab.				Gerente de Obra								
SERVIÇOS EXECUTADOS / OCORRÊNCIAS				Engenheiro 1								
				Tec. de Segurança								
Luminária sobrepor quadrada Led 24W", 6500K G- Light ou similar				Aux Adm								
				Mestre de obra								
Guarda-corpo Simples em tubo ferro galvanizado, alt=1,10m, com barras verticais a cada 11cm (3/4") e barras horizontais (quadro) de 1.1/2"				Encarregado geral 1								
				Hh DO DIA								
TRAMA DE AÇO COMPOSTA POR TERÇAS PARA TELHADOS DE ATÉ 2 ÁGUAS PARA TELHA ONDULADA DE FIBROCIMENTO, METÁLICA, PLÁSTICA OU TERMOACÚSTICA, INCLUSO TRANSPORTE VERTICAL.				MÃO DE OBRA DIRETA								
				Topografo								
				Auxiliar de topografia								
				Pedreiro 3								
				Ajudante Geral 5								
				Calceteiro								
				Carpinteiro								
				Operador de Motosserra								
				Motorista								
				Montador								
				Montador/Eletricista								
				Eletricista 1								
				Operador de Patrol								
				Operador de Escavadeira								
				Operador de Pá carregadeira								
				Motorista de caçamba								
				Pintor 1								
				Hh DO DIA								
CONSIDERAÇÕES				RESUMO DO EFETIVO								
				EFETIVO DO DIA								
				JORNADA DE TRABALHO								
				Hh DO DIA								
				Hh ACUMULADO								
OBSERVAÇÕES				EFETIVO EQUIPAMENTOS								
				TIPO							QTDE.	
				Veículo Leve								
				Caminhão MuncK								
				Caminhão Toco								
				Escavadeira								
				Pá carregadeira								
				Caçamba								
				Patrol								
				PC 200								
				Placa Vibratória								
GERENTE DE OBRA:				FISCALIZAÇÃO:								
Data: 06/10/2023				Data: 06/10/2023								



IAGO R'S BORBA
 ENG. CIVIL - CREA/BA 051993251-0

Tony F. ...
 Eng. ...
 CREA/SC 052.051.877.8

		RELATÓRIO DIÁRIO DE OBRA				Data						
						S	T	Q	Q	S	S	X
CLIENTE: PREFEITURA MUNICIPAL DE SANTALUZ OBJET REFORMA E AMPLIAÇÃO DA CRECHE IRMÃ DULCE CONTRATO Nº 267-2022 LICITAÇÃO Nº 007-2022 RDO: 296		EFETIVO PESSOAL					CATEGORIA		QTDE			
Condições Climáticas: Manhã: (1) Tarde: (1) Noite: () SIMBOLOGIA: 1- Tempo Bom 2- Chuva c/ cond. Trab. 3- Chuva s/ cond. Trab.		MÃO DE OBRA INDIRETA					Gerente de Obra					
SEM SERVIÇO		SERVIÇOS EXECUTADOS / OCORRÊNCIAS					Engenheiro 1					
							Tec. de Segurança					
							Aux Adm					
							Mestre de obra					
							Encarregado geral 1					
							Hh DO DIA					
							MÃO DE OBRA DIRETA					
					Topografo							
					Auxiliar de topografia							
					Pedreiro 3							
					Ajudante Geral 5							
					Calceteiro							
					Carpinteiro							
					Operador de Motosserra							
					Motorista							
					Montador							
					Montador/Eletricista							
					Eletricista 1							
					Operador de Patrol							
					Operador de Escavadeira							
					Operador de Pá carregadeira							
					Motorista de caçamba							
					Pintor 1							
					Hh DO DIA							
CONSIDERAÇÕES		RESUMO DO EFETIVO					EFETIVO DO DIA					
							JORNADA DE TRABALHO					
							Hh DO DIA					
							Hh ACUMULADO					
OBSERVAÇÕES		EFETIVO EQUIPAMENTOS					TIPO					
							Veículo Leve					
							Caminhão Munck					
							Caminhão Toco					
							Escavadeira					
							Pá carregadeira					
							Caçamba					
							Patrol					
							PC 200					
							Placa Vibratória					
GERENTE DE OBRA:		FISCALIZAÇÃO:										
Data: 07/10/2023		Data: 07/10/2023										



IAGO R S BORBA
 ENG. CIVIL - CREA/BA 051993251-0

Tony Felício
 ENGR. CIVIL
 CREA-BA 052.644-77,8

RELATÓRIO DIÁRIO DE OBRA				Data						
 CLIENTE: PREFEITURA MUNICIPAL DE SANTALUZ OBJET REFORMA E AMPLIAÇÃO DA GRECHE IRMÃ DULCE CONTRATO N° 267-2022 LICITAÇÃO N° 007-2022 RDO: 297				S T Q Q S S D						
				EFETIVO PESSOAL				CATEGORIA		
Condições Climáticas: Manhã: (1) Tarde: (1) Noite: () SIMBOLOGIA 1- Tempo Bom 2- Chuva c/ cond. Trab. 3- Chuva s/ cond. Trab.				MÃO DE OBRA INDIRETA						
SERVIÇOS EXECUTADOS / OCORRÊNCIAS				Gerente de Obra						
				Engenheiro 1 Tec. de Segurança Aux Adm Mestre de obra Encarregado geral 1						
SEM SERVIÇO				Hh DO DIA						
				MÃO DE OBRA DIRETA						
				Topografo						
				Auxiliar de topografia						
				Pedreiro 3						
				Ajudante Geral 5						
				Calceteiro						
				Carpinteiro						
				Operador de Motosserra						
				Motorista						
				Montador						
				Montador/Eletricista						
				Eletricista 1						
				Operador de Patrol						
				Operador de Escavadeira						
				Operador de Pá carregadeira						
Motorista de caçamba										
Pintor 1										
CONSIDERAÇÕES				Hh DO DIA						
				RESUMO DO EFETIVO						
				EFETIVO DO DIA						
				JORNADA DE TRABALHO						
OBSERVAÇÕES				Hh DO DIA						
				Hh ACUMULADO						
				EFETIVO EQUIPAMENTOS						
				TIPO QTDE.						
				Veículo Leve						
				Caminhão Munck						
				Caminhão Toco						
				Escavadeira						
				Pá carregadeira						
				Caçamba						
				Patrol						
PC 200										
Placa Vibratória										
GERENTE DE OBRA:				FISCALIZAÇÃO:						
Data: 08/10/2023				Data: 08/10/2023						



IAGO R S BORBA
 EN.S. CIVIL - CREA/BA 051993251-0

Tony Feijó
 Eng. Civil
 CREA-BA 052.000.007.3

 RELATÓRIO DIÁRIO DE OBRA		Data						
		X						
CLIENTE: PREFEITURA MUNICIPAL DE SANTALUZ OBJETO: REFORMA E AMPLIAÇÃO DA CRECHE IRMÃ DULCE		EFETIVO PESSOAL						
CONTRATO Nº 287-2022 LICITAÇÃO Nº 007-2022 RDO: 298		CATEGORIA			QTDE			
Condições Climáticas: Manhã: (1) Tarde: (1) Noite: ()		MÃO DE OBRA INDIRETA						
SIMBOLOGIA: 1- Tempo Bom 2- Chuva c/ cond. Trab. 3- Chuva s/ cond. Trab.		Gerente de Obra						
SERVIÇOS EXECUTADOS / OCORRÊNCIAS Luminária sobrepor quadrada Led 24W, 6500K G- Light ou similar Guarda-corpo Simples em tubo ferro galvanizado, alt=1,10m, com barras verticais a cada 11cm (3/4") e barras horizontais (quadro) de 1.1/2" TRAMA DE AÇO COMPOSTA POR TERÇAS PARA TELHADOS DE ATÉ 2 ÁGUAS PARA TELHA ONDULADA DE FIBROCIMENTO, METÁLICA, PLÁSTICA OU TERMOACÚSTICA, INCLUSO TRANSPORTE VERTICAL.		Engenheiro		1				
		Tec. de Segurança						
		Aux Adm						
		Mestre de obra						
		Encarregado geral		1				
		Hh DO DIA						
		MÃO DE OBRA DIRETA						
		Topografo						
		Auxiliar de topografia						
		Pedreiro		3				
		Ajudante Geral		5				
		Calceteiro						
		Carpinteiro						
		Operador de Motosserra						
		Motorista						
		Montador						
		Montador/Eletricista						
		Eletricista		1				
		Operador de Patrol						
		Operador de Escavadeira						
Operador de Pá carregadeira								
Motorista de caçamba								
Pintor		1						
Hh DO DIA								
CONSIDERAÇÕES		RESUMO DO EFETIVO						
		EFETIVO DO DIA						
		JORNADA DE TRABALHO						
		Hh DO DIA						
OBSERVAÇÕES		Hh ACUMULADO						
		EFETIVO EQUIPAMENTOS						
		TIPO		QTDE.				
		Veículo Leve						
		Caminhão Munck						
		Caminhão Toco						
		Escavadeira						
Pá carregadeira								
Caçamba								
Patrol								
PC 200								
Placa Vibratória								
GERENTE DE OBRA:		FISCALIZAÇÃO:						
Data: 09/10/2023		Data: 09/10/2023						



IAGO R S BORBA
 ENG. CIVIL - CREA/BA 051993251-0

Tony Felipe de Azevedo
 Engenheiro Civil
 CREA-BA: 052.600.177.8



RELATÓRIO DIÁRIO DE OBRA

Data: S X T Q Q S S D

CLIENTE: PREFEITURA MUNICIPAL DE SANTALUZ
OBJET REFORMA E AMPLIAÇÃO DA CRECHE IRMÃ DULCE
CONTRATO Nº 267-2022 LICITAÇÃO Nº 007-2022 RDO: 299

EFETIVO PESSOAL	
CATEGORIA	QTDE
Gerente de Obra	
Engenheiro	1
Tec. de Segurança	
Aux Adm	
Mestre de obra	
Encarregado geral	1

Condições Climáticas: Manhã: (1) Tarde: (1) Noite: ()
SIMBOLOGIA 1- Tempo Bom 2- Chuva c/ cond. Trab. 3- Chuva s/ cond. Trab.

SERVIÇOS EXECUTADOS / OCORRÊNCIAS

Luminária sobrepôr quadrada Led 24W", 6500K G- Light ou similar

Guarda-corpo Simples em tubo ferro galvanizado, alt=1,10m, com barras verticais a cada 11cm (3/4") e barras horizontais (quadro) de 1.1/2"

TRAMA DE AÇO COMPOSTA POR TERÇAS PARA TELHADOS DE ATÉ 2 ÁGUAS PARA TELHA ONDULADA DE FIBROCIMENTO, METÁLICA, PLÁSTICA OU TERMOACÚSTICA, INCLUSO TRANSPORTE VERTICAL.

MÃO DE OBRA INDIRETA	
Gerente de Obra	
Engenheiro	1
Tec. de Segurança	
Aux Adm	
Mestre de obra	
Encarregado geral	1
Hh DO DIA	

MÃO DE OBRA DIRETA	
Topografo	
Auxiliar de topografia	
Pedreiro	3
Ajudante Geral	5
Calceteiro	
Carpinteiro	
Operador de Motoserra	
Motorista	
Montador	
Montador/Eletricista	
Eletricista	1
Operador de Patrol	
Operador de Escavadeira	
Operador de Pá carregadeira	
Motorista de caçamba	
Pintor	1
Hh DO DIA	

CONSIDERAÇÕES

RESUMO DO EFETIVO	
EFETIVO DO DIA	
JORNADA DE TRABALHO	
Hh DO DIA	
Hh ACUMULADO	

OBSERVAÇÕES

EFETIVO EQUIPAMENTOS	
TIPO	QTDE.
Veículo Leve	
Caminhão Munck	
Caminhão Toco	
Escavadeira	
Pá carregadeira	
Caçamba	
Patrol	
PC 200	
Placa Vibratória	

GERENTE DE OBRA:
Data: 10/10/2023

FISCALIZAÇÃO:
Data: 10/10/2023



INGO R S BORBA
ENGRº CIVIL - CREA/BA 051993251-0

Tony Felix Andrade
Engº Civil - CREA-BR 052.017.177.8

RELATÓRIO DIÁRIO DE OBRA				Data																				
				S	T	Q	Q	S	S	D														
	CLIENTE: PREFEITURA MUNICIPAL DE SANTALUZ			<table border="1"> <tr> <th colspan="7">EFETIVO PESSOAL</th> </tr> <tr> <th colspan="4">CATEGORIA</th> <th colspan="3">QTDE</th> </tr> </table>							EFETIVO PESSOAL							CATEGORIA				QTDE		
	EFETIVO PESSOAL																							
CATEGORIA				QTDE																				
OBJET REFORMA E AMPLIAÇÃO DA CRECHE IRMÃ DULCE																								
CONTRATO N° 287-2022		LICITAÇÃO N° 067-2022		RDO: 300																				
Condições Climáticas: Manhã: (1)		Tarde: (1)		Noite: ()		MÃO DE OBRA INDIRETA																		
SIMBOLOGIA		1- Tempo Bom 2- Chuva c/ cond. Trab. 3- Chuva s/ cond. Trab.			Gerente de Obra																			
SERVIÇOS EXECUTADOS / OCORRÊNCIAS				Engenheiro 1																				
				Tec. de Segurança																				
Luminária sobrepor quadrada Led 24W, 6500K G- Light ou similar				Aux Adm																				
				Mestre de obra																				
Guarda-corpo Simples em tubo ferro galvanizado, alt=1,10m, com barras verticais a cada 11cm (3/4") e barras horizontais (quadro) de 1.1/2"				Encarregado geral 1																				
TRAMA DE AÇO COMPOSTA POR TERÇAS PARA TELHADOS DE ATÉ 2 ÁGUAS PARA TELHA ONDULADA DE FIBROCIMENTO, METÁLICA, PLÁSTICA OU TERMOACÚSTICA, INCLUSO TRANSPORTE VERTICAL.				Hh DO DIA																				
				MÃO DE OBRA DIRETA																				
				Topografo																				
				Auxiliar de topografia																				
				Pedreiro 3																				
				Ajudante Geral 5																				
				Calceteiro																				
				Carpinteiro																				
				Operador de Motosserra																				
				Motorista																				
				Montador																				
				Montador/Eletricista																				
				Eletricista 1																				
				Operador de Patrol																				
				Operador de Escavadeira																				
				Operador de Pá carregadeira																				
				Motorista de caçamba																				
				Pintor 1																				
				Hh DO DIA																				
CONSIDERAÇÕES				RESUMO DO EFETIVO																				
				EFETIVO DO DIA																				
				JORNADA DE TRABALHO																				
				Hh DO DIA																				
				Hh ACUMULADO																				
OBSERVAÇÕES				EFETIVO EQUIPAMENTOS																				
				TIPO QTDE.																				
				Veículo Leve																				
				Caminhão Munk																				
				Caminhão Toco																				
				Escavadeira																				
				Pá carregadeira																				
				Caçamba																				
				Patrol																				
				PC 200																				
				Placa Vibratória																				
GERENTE DE OBRA:				FISCALIZAÇÃO:																				
Data: 11/10/2023				Data: 11/10/2023																				



IAGO R S BORBA
 ENG. CIVIL - CREA/BA 051993251-0

Tony Felix Andrade
 Eng. Civil
 CREA-BA 052.600.177.8

 RELATÓRIO DIÁRIO DE OBRA		Data						
		S	T	Q	Q	S	S	D
CLIENTE: PREFEITURA MUNICIPAL DE SANTALUZ OBJET REFORMA E AMPLIAÇÃO DA CRECHE IRMÃ DULCE		EFETIVO PESSOAL						
CONTRATO N° 267-2022 LICITAÇÃO N° 007-2022 RDO: 301								
Condições Climáticas: Manhã: (1) Tarde: (1) Noite: ()		CATEGORIA		QTDE				
SIMBOLOGIA 1- Tempo Bom 2 - Chuva c/ cond. Trab. 3- Chuva s/ cond. Trab.		MÃO DE OBRA INDIRETA						
SERVIÇOS EXECUTADOS / OCORRÊNCIAS Luminárias sobrepor quadrada Led 24W, 6500K G- Light ou similar Guarda-corpo Simples em tubo ferro galvanizado, alt=1,10m, com barras verticais a cada 11cm (3/4") e barras horizontais (quadro) de 1.1/2" TRAMA DE AÇO COMPOSTA POR TERÇAS PARA TELHADOS DE ATÉ 2 ÁGUAS PARA TELHA ONDULADA DE FIBROCIMENTO, METÁLICA, PLÁSTICA OU TERMOACÚSTICA, INCLUSIVE TRANSPORTE VERTICAL.		Gerente de Obra						
		Engenheiro		1				
		Tec. de Segurança						
		Aux Adm						
		Mestre de obra						
		Encarregado geral		1				
		Hh DO DIA						
		MÃO DE OBRA DIRETA						
		Topografo						
		Auxiliar de topografia						
		Pedreiro		3				
		Ajudante Geral		5				
		Calceteiro						
		Carpinteiro						
		Operador de Motosserra						
		Motorista						
		Montador						
		Montador/Eletricista						
		Eletricista		1				
		Operador de Patrol						
		Operador de Escavadeira						
		Operador de Pá carregadeira						
		Motorista de caçamba						
		Pintor		1				
		Hh DO DIA						
CONSIDERAÇÕES		RESUMO DO EFETIVO						
		EFETIVO DO DIA						
		JORNADA DE TRABALHO						
		Hh DO DIA						
		Hh ACUMULADO						
OBSERVAÇÕES		EFETIVO EQUIPAMENTOS						
		TIPO		QTDE.				
		Veículo Leve						
		Caminhão Munck						
		Caminhão Toco						
		Escavadeira						
		Pá carregadeira						
		Caçamba						
		Patrol						
		PC 200						
		Placa Vibratória						
GERENTE DE OBRA: Data: 12/10/2023		FISCALIZAÇÃO: Data: 12/10/2023						



IAGO R S BORBA
 ENG CIVIL - CREA/BA 051993251-0

Tony Felipe Prado
 Engenheiro Civil
 CREA BA 092.000.877.8

RELATÓRIO DIÁRIO DE OBRA				Data						
				S	T	Q	Q	S	S	D
<p>Start</p> <p>CLIENTE: PREFEITURA MUNICIPAL DE SANTALUZ</p> <p>OBJET REFORMA E AMPLIAÇÃO DA CRECHE IRMÃ DULCE</p> <p>CONTRATO N° 267-2022 LICITAÇÃO N° 007-2022 RDO: 302</p> <p>Condições Climáticas: Manhã: (1) Tarde: (1) Noite: ()</p> <p>SIMBOLOGIA 1- Tempo Bom 2- Chuva c/ cond. Trab. 3- Chuva s/ cond. Trab.</p>				<p>EFETIVO PESSOAL</p> <p>CATEGORIA QTDE</p> <p>MÃO DE OBRA INDIRETA</p> <p>Gerente de Obra</p> <p>Engenheiro 1</p> <p>Tec. de Segurança</p> <p>Aux Adm</p> <p>Mestre de obra</p> <p>Encarregado geral 1</p> <p>Hh DO DIA</p> <p>MÃO DE OBRA DIRETA</p> <p>Topografo</p> <p>Auxiliar de topografia</p> <p>Pedreiro 3</p> <p>Ajudante Geral 5</p> <p>Calceteiro</p> <p>Carpinteiro</p> <p>Operador de Motosserra</p> <p>Motorista</p> <p>Montador</p> <p>Montador/Eletricista</p> <p>Eletricista 1</p> <p>Operador de Patrol</p> <p>Operador de Escavadeira</p> <p>Operador de Pá carregadeira</p> <p>Motorista de caçamba</p> <p>Pintor 1</p> <p>Hh DO DIA</p>						
<p>SERVIÇOS EXECUTADOS / OCORRÊNCIAS</p> <p>Luminárias sobrepor quadrada Led 24W, 6600K G- Light ou similar</p> <p>Guarda-corpo Simples em tubo ferro galvanizado, alt=1,10m, com barras verticais a cada 11cm (3/4") e barras horizontais (quadro) de 1.1/2"</p> <p>TRAMA DE AÇO COMPOSTA POR TERÇAS PARA TELHADOS DE ATÉ 2 ÁGUAS PARA TELHA ONDULADA DE FIBROCIMENTO, METÁLICA, PLÁSTICA OU TERMOACÚSTICA, INCLUSO TRANSPORTE VERTICAL.</p>				<p>RESUMO DO EFETIVO</p> <p>EFETIVO DO DIA</p> <p>JORNADA DE TRABALHO</p> <p>Hh DO DIA</p> <p>Hh ACUMULADO</p> <p>EFETIVO EQUIPAMENTOS</p> <p>TIPO QTDE.</p> <p>Veículo Leve</p> <p>Caminhão Munck</p> <p>Caminhão Toco</p> <p>Escavadeira</p> <p>Pá carregadeira</p> <p>Caçamba</p> <p>Patrol</p> <p>PC 200</p> <p>Placa Vibratória</p>						
<p>CONSIDERAÇÕES</p>				<p>RESUMO DO EFETIVO</p>						
<p>OBSERVAÇÕES</p>				<p>RESUMO DO EFETIVO</p>						
<p>GERENTE DE OBRA:</p> <p>Data: 13/10/2023</p>				<p>FISCALIZAÇÃO:</p> <p>Data: 13/10/2023</p>						



IAGO R S BORBA
 ENG. CIVIL - CREA/BA 051993251-0

Tony Felipe Andrade
 Eng. Civil
 CREA BA 034.002.877.8

		RELATÓRIO DIÁRIO DE OBRA				Data							
		S	T	Q	Q	S	S	X	D				
CLIENTE: PREFEITURA MUNICIPAL DE SANTALUZ OBJET REFORMA E AMPLIAÇÃO DA CRECHE IRMÃ DULCE CONTRATO N° 287-2022 LICITAÇÃO N° 007-2022 RDO: 303		EFETIVO PESSOAL					CATEGORIA		QTDE				
Condições Climáticas: Manhã: (1) Tarde: (1) Noite: () SIMBOLOGIA 1- Tempo Bom 2- Chuva c/ cond. Trab. 3- Chuva s/ cond. Trab.		MÃO DE OBRA INDIRETA					Gerente de Obra						
SEM SERVIÇO		SERVIÇOS EXECUTADOS / OCORRÊNCIAS					Engenheiro 1						
							Tec. de Segurança						
							Aux Adm						
							Mestre de obra						
							Encarregado geral 1						
							Hh DO DIA						
CONSIDERAÇÕES		MÃO DE OBRA DIRETA					Topografo						
							Auxiliar de topografia						
							Pedreiro 3						
							Ajudante Geral 5						
							Calceteiro						
							Carpinteiro						
							Operador de Motosserra						
							Motorista						
							Montador						
							Montador/Eletricista						
							Eletricista 1						
							Operador de Patrol						
							Operador de Escavadeira						
							Operador de Pá carregadeira						
							Motorista de caçamba						
					Pintor 1								
					Hh DO DIA								
OBSERVAÇÕES		RESUMO DO EFETIVO					EFETIVO DO DIA						
							JORNADA DE TRABALHO						
							Hh DO DIA						
							Hh ACUMULADO						
GERENTE DE OBRA: Data: 14/10/2023		FISCALIZAÇÃO:					TIPO					QTDE.	
							Veiculo Leve						
							Caminhão Munk						
							Caminhão Toco						
							Escavadeira						
							Pá carregadeira						
							Caçamba						
							Patrol						
							PC 200						
							Placa Vibratória						



 IAGO R S BORBA
 ENG. CIVIL - CREA/BA 051993251-0



 Tony Falcão
 Eng. Civil - CREA/BA 051993251-0

RELATÓRIO DIÁRIO DE OBRA				Data							
 CLIENTE: PREFEITURA MUNICIPAL DE SANTALUZ OBJET: REFORMA E AMPLIAÇÃO DA CRECHE IRMÃ DULCE				EFETIVO PESSOAL							
				CONTRATO N° 267-2022				LICITAÇÃO N° 007-2022		RDO: 304	
Condições Climáticas: Manhã: (1) Tarde: (1) Noite: () SIMBOLOGIA: 1- Tempo Bom 2 - Chuva c/ cond. Trab. 3- Chuva s/ cond. Trab.				MÃO DE OBRA INDIRETA							
SEM SERVIÇO				Gerente de Obra							
				Engenheiro							1
				Tec. de Segurança							
				Aux Adm							
				Mestre de obra							
				Encarregado geral							1
				Hh DO DIA							
				MÃO DE OBRA DIRETA							
				Topografo							
				Auxiliar de topografia							
				Pedreiro							3
				Ajudante Geral							5
				Calceteiro							
				Carpinteiro							
				Operador de Motosserra							
				Motorista							
				Montador							
				Montador/Eletricista							
				Eletricista							1
				Operador de Patrol							
				Operador de Escavadeira							
				Operador de Pá carregadeira							
				Motorista de caçamba							
				Pintor							1
				Hh DO DIA							
CONSIDERAÇÕES				RESUMO DO EFETIVO							
				EFETIVO DO DIA							
				JORNADA DE TRABALHO							
				Hh DO DIA							
				Hh ACUMULADO							
OBSERVAÇÕES				EFETIVO EQUIPAMENTOS							
				TIPO							QTDE.
				Veículo Leve							
				Caminhão Munck							
				Caminhão Toco							
				Escavadeira							
				Pá carregadeira							
				Caçamba							
				Patrol							
				PC 200							
				Placa Vibratória							
GERENTE DE OBRA:				FISCALIZAÇÃO:							
Data: 15/10/2023				Data: 15/10/2023							



IAGO R S BORBA
 ENG. CIVIL - CREA/BA 051993251-0

Tony Felipe Andrade
 ENG. CIVIL - CREA/BA 051993251-0

	RELATÓRIO DIÁRIO DE OBRA					Data						
						X						
CLIENTE: PREFEITURA MUNICIPAL DE SANTALUZ						EFETIVO PESSOAL						
OBJET REFORMA E AMPLIAÇÃO DA CRECHE IRMÃ DULCE						CATEGORIA						
CONTRATO N° 267-2022						MÃO DE OBRA INDIRETA						
LICITAÇÃO N° 007-2022						MÃO DE OBRA DIRETA						
RDO: 305						Gerente de Obra						
Condições Climáticas: Manhã: (1) Tarde: (1) Noite: ()						Engenheiro 1						
SIMBOLOGIA 1- Tempo Bom 2 - Chuva c/ cond. Trab. 3- Chuva s/ cond. Trab.						Tec. de Segurança						
SERVIÇOS EXECUTADOS / OCORRÊNCIAS						Aux Adm						
<p>Guarda-corpo Simples em tubo ferro galvanizado, alt=1,10m, com barras verticais a cada 11cm (3/4") e barras horizontais (quadro) de 1.1/2"</p> <p>TRAMA DE AÇO COMPOSTA POR TERÇAS PARA TELHADOS DE ATÉ 2 ÁGUAS PARA TELHA ONDULADA DE FIBROCIMENTO, METÁLICA, PLÁSTICA OU TERMOACÚSTICA, INCLUSO TRANSPORTE VERTICAL.</p>						Mestre de obra						
						Encarregado geral 1						
CONSIDERAÇÕES						RESUMO DO EFETIVO						
						EFETIVO DO DIA						
						JORNADA DE TRABALHO						
						Hh DO DIA						
						Hh ACUMULADO						
OBSERVAÇÕES						EFETIVO EQUIPAMENTOS						
						TIPO						
						Velculo Leve						
						Caminhão MuncK						
						Caminhão Toco						
						Escavadeira						
						Pá carregadeira						
						Caçamba						
						Patrol						
						PC 200						
Placa Vibratória												
GERENTE DE OBRA:						FISCALIZAÇÃO:						
Data: 16/10/2023						Data: 16/10/2023						



IAGO R S BORBA
 ENG. CIVIL - CREA/BA 051993251-0

Tony Felipe Andrade
 Engenheiro Civil
 CREA-BA 052.011.077.8

Start	RELATÓRIO DIÁRIO DE OBRA						Data						
							S	T	Q	Q	S	S	D
<p>CLIENTE: PREFEITURA MUNICIPAL DE SANTALUZ</p> <p>OBJET REFORMA E AMPLIAÇÃO DA CRECHE Irmã Dulce</p> <p>CONTRATO N° 267-2022 LICITAÇÃO N° 007-2022 RDO: 306</p> <p>Condições Climáticas: Manhã: (1) Tarde: (1) Noite: ()</p>	EFETIVO PESSOAL							CATEGORIA		QTDE			
<p>SIMBOLOGIA 1- Tempo Bom 2 - Chuva c/ cond. Trab. 3- Chuva s/ cond. Trab.</p> <p>SERVIÇOS EXECUTADOS / OCORRÊNCIAS</p> <p>Guarda-corpo Simples em tubo ferro galvanizado, alt=1,10m, com barras verticais a cada 11cm (3/4") e barras horizontais (quadro) de 1.1/2"</p> <p>TRAMA DE AÇO COMPOSTA POR TERÇAS PARA TELHADOS DE ATÉ 2 ÁGUAS PARA TELHA ONDULADA DE FIBROCIMENTO, METÁLICA, PLÁSTICA OU TERMOACÚSTICA, INCLUSO TRANSPORTE VERTICAL.</p>	MÃO DE OBRA INDIRETA							Gerente de obra					
		Engenheiro									1		
		Tec. de Segurança											
		Aux Adm											
		Mestre de obra											
		Encarregado geral									1		
		Hh DO DIA											
		MÃO DE OBRA DIRETA											
		Topografo											
		Auxiliar de topografia											
		Pedreiro									3		
		Ajudante Geral									5		
		Calceteiro											
		Carpinteiro											
		Operador de Motosserra											
		Motorista											
		Montador											
		Montador/Eletricista											
		Eletricista									1		
		Operador de Patrol											
		Operador de Escavadeira											
		Operador de Pá carregadeira											
		Motorista de caçamba											
		Pintor									1		
		Hh DO DIA											
CONSIDERAÇÕES		RESUMO DO EFETIVO							EFETIVO DO DIA				
									JORNADA DE TRABALHO				
									Hh DO DIA				
									Hh ACUMULADO				
OBSERVAÇÕES		EFETIVO EQUIPAMENTOS							TIPO		QTDE.		
									Veículo Leve				
									Caminhão Munk				
									Caminhão Toco				
									Escavadeira				
									Pá carregadeira				
									Caçamba				
									Patrol				
									PC 200				
									Placa Vibratória				
GERENTE DE OBRA: Data: 17/10/2023				FISCALIZAÇÃO: Data: 17/10/2023									



IAGO R S BORBA
ENG. CIVIL - CREA/BA 051993251-0

Tony F. ...
CREA/BA ... 17.9

RELATÓRIO DIÁRIO DE OBRA				Data							
				S	T	Q	Q	S	S	D	
	CLIENTE: PREFEITURA MUNICIPAL DE SANTALUZ			EFETIVO PESSOAL							
	OBJET REFORMA E AMPLIAÇÃO DA CRECHE IRMÃ DULCE										
	CONTRATO Nº 267-2022	LICITAÇÃO Nº 007-2022		RDO:	307		CATEGORIA		QTDE		
Condições Climáticas:	Manhã: (1)	Tarde: (1)	Noite: ()		MÃO DE OBRA INDIRETA						
SIMBOLOGIA	1- Tempo Bom 2- Chuva c/ cond. Trab. 3- Chuva s/ cond. Trab.			Gerente de Obra							
SERVIÇOS EXECUTADOS / OCORRÊNCIAS				Engenheiro							1
Guarda-corpo Simples em tubo ferro galvanizado, alt=1,10m, com barras verticais a cada 11cm (3/4") e barras horizontais (quadro) de 1.1/2" TRAMA DE AÇO COMPOSTA POR TERÇAS PARA TELHADOS DE ATÉ 2 ÁGUAS PARA TELHA ONDULADA DE FIBROCIMENTO, METÁLICA, PLÁSTICA OU TERMOACÚSTICA, INCLUSO TRANSPORTE VERTICAL.				Tec. de Segurança							
				Aux Adm							
				Mestre de obra							
				Encarregado geral							1
				Hh DO DIA							
MÃO DE OBRA DIRETA											
Topografo											
Auxiliar de topografia											
Pedreiro							3				
Ajudante Geral							5				
Calceteiro											
Carpinteiro											
Operador de Motosserra											
Motorista											
Montador											
Montador/Eletricista											
Eletricista							1				
Operador de Patrol											
Operador de Escavadeira											
Operador de Pá carregadeira											
Motorista de caçamba											
Pintor							1				
Hh DO DIA											
CONSIDERAÇÕES				RESUMO DO EFETIVO							
				EFETIVO DO DIA							
				JORNADA DE TRABALHO							
				Hh DO DIA							
Hh ACUMULADO											
OBSERVAÇÕES				EFETIVO EQUIPAMENTOS							
				TIPO							QTDE.
				Veículo Leve							
				Caminhão Munk							
				Caminhão Toco							
				Escavadeira							
				Pá carregadeira							
				Caçamba							
				Patrol							
PC 200											
Placa Vibratória											
GERENTE DE OBRA:				FISCALIZAÇÃO:							
Data: 18/10/2023				Data: 18/10/2023							



IAGO R S BORBA
 ENG. CIVIL - CREA/BA 051993251-0

Tomy Francisco
 Eng. Civil
 CREA 051993251-0

RELATÓRIO DIÁRIO DE OBRA				Data							
				S	T	Q	Q	X	S	S	D
				CLIENTE: PREFEITURA MUNICIPAL DE SANTALUZ OBJET: REFORMA E AMPLIAÇÃO DA CRECHE IRMÃ DULCE CONTRATO N°: 267-2022 LICITAÇÃO N°: 007-2022 RDO: 308							
Condições Climáticas: Manhã: (1) Tarde: (1) Noite: () SIMBOLOGIA: 1- Tempo Bom 2 - Chuva c/ cond. Trab. 3- Chuva s/ cond. Trab.				CATEGORIA				QTDE			
SERVIÇOS EXECUTADOS / OCORRÊNCIAS Guarda-corpo Simples em tubo ferro galvanizado, alt=1,10m, com barras verticais a cada 11cm (3/4") e barras horizontais (quadro) de 1.1/2" TRAMA DE AÇO COMPOSTA POR TERÇAS PARA TELHADOS DE ATÉ 2 ÁGUAS PARA TELHA ONDULADA DE FIBROCIMENTO, METÁLICA, PLÁSTICA OU TERMOACÚSTICA, INCLUSO TRANSPORTE VERTICAL.				MÃO DE OBRA INDIRETA							
				Gerente de Obra Engenheiro 1 Tec. de Segurança Aux Adm Mestre de obra Encarregado geral 1 Hh DO DIA				MÃO DE OBRA DIRETA			
CONSIDERAÇÕES				RESUMO DO EFETIVO							
				EFETIVO DO DIA JORNADA DE TRABALHO Hh DO DIA Hh ACUMULADO				EFETIVO EQUIPAMENTOS			
OBSERVAÇÕES				TIPO				QTDE.			
				Veículo Leve Caminhão Munk Caminhão Toco Escavadeira Pá carregadeira Caçamba Patrol PC 200 Placa Vibratória							
GERENTE DE OBRA: Data: 19/10/2023				FISCALIZAÇÃO: Data: 19/10/2023							



AGOSTINHO R S BORBA
 ENG. CIVIL - CREA/BA 051993251-0

Tony F. de André
 Eng. Civil
 CREA/BA 022.056.377.9

RELATÓRIO DIÁRIO DE OBRA				Data						
				S	T	Q	Q	X	S	S
 CLIENTE: PREFEITURA MUNICIPAL DE SANTALUZ OBJETO: REFORMA E AMPLIAÇÃO DA CRECHE IRMÃ DULCE	EFETIVO PESSOAL							GERENTE DE OBRA Engenheiro 1		
								CATEGORIA Mão de Obra Indireta		QTDE
CONTRATO N° 267-2022 LICITAÇÃO N° 067-2022 RDO: 309		Manhã: (1) Tarde: (1) Noite: ()		MÁO DE OBRA DIRETA						
SIMBOLOGIA: 1- Tempo Bom 2- Chuva c/ cond. Trab. 3- Chuva s/ cond. Trab.				SERVIÇOS EXECUTADOS / OCORRÊNCIAS		Gerente de Obra Engenheiro 1 Tec. de Segurança Aux Adm Mestre de obra Encarregado geral 1 Hh DO DIA				
Guarda-corpo Simples em tubo ferro galvanizado, alt=1,10m, com barras verticais a cada 11cm (3/4") e barras horizontais (quadro) de 1.1/2" TRAMA DE AÇO COMPOSTA POR TERÇAS PARA TELHADOS DE ATÉ 2 ÁGUAS PARA TELHA ONDULADA DE FIBROCIMENTO, METÁLICA, PLÁSTICA OU TERMOACÚSTICA, INCLUSO TRANSPORTE VERTICAL.				MÁO DE OBRA DIRETA		Topografo Auxiliar de topografia Pedreiro 3 Ajudante Geral 5 Calceteiro Carpinteiro Operador de Motosserra Motorista Montador Montador/Eletricista Eletricista 1 Operador de Patrol Operador de Escavadeira Operador de Pá carregadeira Motorista de caçamba Pintor 1 Hh DO DIA				
CONSIDERAÇÕES				RESUMO DO EFETIVO		EFETIVO DO DIA JORNADA DE TRABALHO Hh DO DIA Hh ACUMULADO				
OBSERVAÇÕES				EFETIVO EQUIPAMENTOS		TIPO QTDE. Veículo Leve Caminhão MuncK Caminhão Toco Escavadeira Pá carregadeira Caçamba Patrol PC 200 Placa Vibratória				
GERENTE DE OBRA:				FISCALIZAÇÃO:		Data: 20/10/2023 Data: 20/10/2023				



 IAGO R S BORBA
 ENG. CIVIL - CREA/BA 051993251-0

Tony Felix Andrade

 Engenheiro Civil
 CREA: BA-062.000.077-8

RELATÓRIO DIÁRIO DE OBRA				Data							
	CLIENTE: PREFEITURA MUNICIPAL DE SANTALUZ			S	T	Q	Q	S	S	X	D
	OBJET REFORMA E AMPLIAÇÃO DA CRECHE IRMÃ DULCE			EFETIVO PESSOAL							
CONTRATO N° 267-2022		LICITAÇÃO N° 007-2022		RDO: 310		CATEGORIA		QTDE			
Condições Climáticas: Manhã: (1)		Tarde: (1)		Noite: ()		MÃO DE OBRA INDIRETA					
SIMBOLOGIA		1- Tempo Bom		2 - Chuva c/ cond. Trab.		3- Chuva s/ cond. Trab.		Gerente de Obra			
SEM SERVIÇO		SERVIÇOS EXECUTADOS / OCORRÊNCIAS						Engenheiro 1			
								Tec. de Segurança			
								Aux Adm			
								Mestre de obra			
								Encarregado geral 1			
								Hh DO DIA			
								MÃO DE OBRA DIRETA			
								Topografo			
								Auxiliar de topografia			
								Pedreiro 3			
								Ajudante Geral 5			
								Calceteiro			
								Carpinteiro			
								Operador de Motosserra			
								Motorista			
								Montador			
								Montador/Eletricista			
								Eletricista 1			
								Operador de Patrol			
								Operador de Escavadeira			
								Operador de Pá carregadeira			
								Motorista de caçamba			
								Pintor 1			
								Hh DO DIA			
CONSIDERAÇÕES								RESUMO DO EFETIVO			
								EFETIVO DO DIA			
								JORNADA DE TRABALHO			
								Hh DO DIA			
								Hh ACUMULADO			
OBSERVAÇÕES								EFETIVO EQUIPAMENTOS			
								TIPO		QTDE.	
								Veículo Leve			
								Caminhão MuncK			
								Caminhão Toco			
								Escavadeira			
								Pá carregadeira			
								Caçamba			
								Patrol			
								PC 200			
								Placa Vibratória			
GERENTE DE OBRA:				FISCALIZAÇÃO:							
Data: 21/10/2023				Data: 21/10/2023							



IAGO R S BORBA
 ENG. CIVIL - CREA/BA 051993251-0

Tony Felício Prado
 Eng. Civil
 CREA/BA 051993251-0

	RELATÓRIO DIÁRIO DE OBRA			Data						
				S T Q Q S S D X						
CLIENTE: PREFEITURA MUNICIPAL DE SANTALUZ OBJE TO: REFORMA E AMPLIAÇÃO DA CRECHE IRMÃ DULCE				EFETIVO PESSOAL						
CONTRATO N° 267-2022 Condições Climáticas: Manhã: (1) Tarde: (1) Noite: ()		LICITAÇÃO N° 007-2022 RDO: 311		CATEGORIA				QTDE		
SIMBOLOGIA				MÃO DE OBRA INDIRETA						
1- Tempo Bom 2 - Chuva c/ cond. Trab. 3- Chuva s/ cond. Trab. SERVIÇOS EXECUTADOS / OCORRÊNCIAS				Gerente de Obra Engenheiro 1 Tec. de Segurança Aux Adm Mestre de obra Encarregado geral 1 Hh DO DIA						
SEM SERVIÇO				MÃO DE OBRA DIRETA						
				Topografo						
				Auxiliar de topografia						
				Pedreiro 3						
				Ajudante Geral 5						
				Calceteiro						
				Carpinteiro						
				Operador de Motosserra						
				Motorista						
				Montador						
				Montador/Eletricista						
				Eletricista 1						
				Operador de Patrol						
				Operador de Escavadeira						
				Operador de Pá carregadeira						
Motorista de caçamba										
Pintor 1										
Hh DO DIA										
CONSIDERAÇÕES				RESUMO DO EFETIVO						
				EFETIVO DO DIA						
				JORNADA DE TRABALHO						
				Hh DO DIA						
				Hh ACUMULADO						
OBSERVAÇÕES				EFETIVO EQUIPAMENTOS						
				TIPO			QTDE.			
				Veículo Leve						
				Caminhão Muncck						
				Caminhão Toco						
				Escavadeira						
				Pá carregadeira						
				Caçamba						
				Patrol						
PC 200										
Placa Vibratória										
GERENTE DE OBRA:				FISCALIZAÇÃO:						
Data: 22/10/2023				Data: 22/10/2023						



IAGO R S BORBA
 ENG. CIVIL - CREA/BA 051993251-0

Tony F. Almeida
 Engenheiro
 CREA/BA 13421/173

RELATÓRIO DIÁRIO DE OBRA						Data							
						X	S	T	Q	Q	S	S	D
	CLIENTE: PREFEITURA MUNICIPAL DE SANTALUZ					EFETIVO PESSOAL							
	OBJET: REFORMA E AMPLIAÇÃO DA CRECHE IRMÃ DULCE												
	CONTRATO Nº 267-2022		LICITAÇÃO Nº 007-2022		RDO: 312	CATEGORIA		QTDE					
Condições Climáticas: Manhã: (1) Tarde: (1) Noite: () SIMBOLOGIA: 1- Tempo Bom 2 - Chuva c/ cond. Trab. 3- Chuva s/ cond. Trab.						MÃO DE OBRA INDIRETA							
SERVIÇOS EXECUTADOS / OCORRÊNCIAS						Gerente de Obra		1					
Guarda-corpo Simples em tubo ferro galvanizado, alt=1,10m, com barras verticais a cada 11cm (3/4") e barras horizontais (quadro) de 1.1/2" TRAMA DE AÇO COMPOSTA POR TERÇAS PARA TELHADOS DE ATÉ 2 ÁGUAS PARA TELHA ONDULADA DE FIBROCIMENTO, METÁLICA, PLÁSTICA OU TERMOACÚSTICA, INCLUSIVE TRANSPORTE VERTICAL.						Engenheiro		1					
						Tec. de Segurança							
						Aux Adm							
						Mestre de obra							
						Encarregado geral		1					
						Hh DO DIA							
												MÃO DE OBRA DIRETA	
						Topografo							
						Auxiliar de topografia							
						Pedreiro		3					
						Ajudante Geral		5					
						Calceteiro							
						Carpinteiro							
						Operador de Motosserra							
						Motorista							
						Montador							
						Montador/Eletricista							
						Eletricista		1					
						Operador de Patrol							
						Operador de Escavadeira							
						Operador de Pá carregadeira							
						Motorista de caçamba							
						Pintor		1					
						Hh DO DIA							
CONSIDERAÇÕES						RESUMO DO EFETIVO							
						EFETIVO DO DIA							
						JORNADA DE TRABALHO							
						Hh DO DIA							
						Hh ACUMULADO							
OBSERVAÇÕES						EFETIVO EQUIPAMENTOS							
						TIPO		QTDE.					
						Veículo Leve							
						Caminhão MuncK							
						Caminhão Toco							
						Escavadeira							
						Pá carregadeira							
						Caçamba							
						Patrol							
PC 200													
Placa Vibratória													
GERENTE DE OBRA:					FISCALIZAÇÃO:								
Data: 23/10/2023					Data: 23/10/2023								



IAGO R S BORBA
 ENG. CIVIL - CREA/BA 051993251-0

Tony Filho Al. Grade
 Eng. Civil
 CREBA/BA 032377/077.8

RELATÓRIO DIÁRIO DE OBRA				Data						
				S	T	Q	Q	S	S	D
	CLIENTE: PREFEITURA MUNICIPAL DE SANTALUZ			EFETIVO PESSOAL						
	OBJET REFORMA E AMPLIAÇÃO DA CRECHE IRMÃ DULCE									
	CONTRATO N° 267-2022	LICITAÇÃO N° 007-2022		RDO: 313	CATEGORIA			QTDE		
Condições Climáticas:	Manhã: (1)	Tarde: (1)	Noite: ()	MÃO DE OBRA INDIRETA						
SIMBOLOGIA	1- Tempo Bom 2 - Chuva c/ cond. Trab. 3- Chuva s/ cond. Trab.			Gerente de Obra						
SERVIÇOS EXECUTADOS / OCORRÊNCIAS				Engenheiro 1						
<p>Guarda-corpo Simples em tubo ferro galvanizado, alt=1,10m, com barras verticais a cada 11cm (3/4") e barras horizontais (quadro) de 1.1/2"</p> <p>TRAMA DE AÇO COMPOSTA POR TERÇAS PARA TELHADOS DE ATÉ 2 ÁGUAS PARA TELHA ONDULADA DE FIBROCIMENTO, METÁLICA, PLÁSTICA OU TERMOACÚSTICA, INCLUSO TRANSPORTE VERTICAL.</p>				Tec. de Segurança						
				Aux Adm						
				Mestre de obra						
				Encarregado geral 1						
				Hh DO DIA						
				MÃO DE OBRA DIRETA						
				Topografo						
				Auxiliar de topografia						
				Pedreiro 3						
				Ajudante Geral 5						
				Calceteiro						
				Carpinteiro						
				Operador de Motosserra						
				Motorista						
				Montador						
				Montador/Eletricista						
				Eletricista 1						
				Operador de Patrol						
				Operador de Escavadeira						
				Operador de Pá carregadeira						
				Motorista de caçamba						
				Pintor 1						
				Hh DO DIA						
CONSIDERAÇÕES				RESUMO DO EFETIVO						
				EFETIVO DO DIA						
				JORNADA DE TRABALHO						
				Hh DO DIA						
				Hh ACUMULADO						
OBSERVAÇÕES				EFETIVO EQUIPAMENTOS						
				TIPO			QTDE.			
				Veículo Leve						
				Caminhão MuncK						
				Caminhão Toco						
				Escavadeira						
				Pá carregadeira						
				Caçamba						
				Patrol						
				PC 200						
				Placa Vibratória						
GERENTE DE OBRA:				FISCALIZAÇÃO:						
Data: 24/10/2023				Data: 24/10/2023						



 IAGO R.S. BORBA
 ENG. CIVIL - CREA/BA 051993251-0

Tony Felix Andrade
 Engenheiro Civil
 CREA-BA 066622-1/2017,8

RELATÓRIO DIÁRIO DE OBRA				Data																								
 CLIENTE: PREFEITURA MUNICIPAL DE SANTALUZ OBJETO: REFORMA E AMPLIAÇÃO DA CRECHE IRMÃ DULCE CONTRATO Nº 267-2022 LICITAÇÃO Nº 007-2022 RDO: 314				<table border="1"> <tr> <td></td><td></td><td>X</td><td></td><td></td><td></td><td></td><td></td><td></td> </tr> <tr> <td>S</td><td>T</td><td>Q</td><td>Q</td><td>S</td><td>S</td><td>D</td><td></td><td></td> </tr> </table>									X							S	T	Q	Q	S	S	D		
						X																						
S	T	Q	Q	S	S	D																						
Condições Climáticas: Manhã: (1) Tarde: (1) Noite: () SIMBOLOGIA 1- Tempo Bom 2- Chuva c/ cond. Trab. 3- Chuva s/ cond. Trab.				EFETIVO PESSOAL CATEGORIA QTDE MÃO DE OBRA INDIRETA																								
SERVIÇOS EXECUTADOS / OCORRÊNCIAS				Gerente de Obra Engenheiro 1 Tec. de Segurança Aux Adm Mestre de obra Encarregado geral 1 Hh DO DIA																								
Guarda-corpo Simples em tubo ferro galvanizado, alt=1,10m, com barras verticais a cada 11cm (3/4") e barras horizontais (quadro) de 1.1/2" TRAMA DE AÇO COMPOSTA POR TERÇAS PARA TELHADOS DE ATÉ 2 ÁGUAS PARA TELHA ONDULADA DE FIBROCIMENTO, METÁLICA, PLÁSTICA OU TERMOACÚSTICA, INCLUSO TRANSPORTE VERTICAL.				MÃO DE OBRA DIRETA Topografo Auxiliar de topografia Pedreiro 3 Ajudante Geral 5 Calceteiro Carpinteiro Operador de Motosserra Motorista Montador Montador/Eletricista Eletricista 1 Operador de Patrol Operador de Escavadeira Operador de Pá carregadeira Motorista de caçamba Pintor 1 Hh DO DIA																								
CONSIDERAÇÕES				RESUMO DO EFETIVO																								
				EFETIVO DO DIA																								
				JORNADA DE TRABALHO																								
				Hh DO DIA																								
OBSERVAÇÕES				Hh ACUMULADO																								
				EFETIVO EQUIPAMENTOS																								
				TIPO QTDE.																								
				Veículo Leve																								
				Caminhão MuncK																								
				Caminhão Toco																								
				Escavadeira																								
Pá carregadeira																												
Caçamba																												
Patrol																												
PC 200																												
Placa Vibratória																												
GERENTE DE OBRA:				FISCALIZAÇÃO:																								
Data: 25/10/2023				Data: 25/10/2023																								



IAGO R S BORBA
 ENG. CIVIL - CREA/BA 051993251-0

Tony Felipe Andrade
 Eng. Civil
 CREA/BA 052032677-8

RELATÓRIO DIÁRIO DE OBRA				Data						
				S	T	Q	Q	S	S	D
	CLIENTE: PREFEITURA MUNICIPAL DE SANTALUZ			EFETIVO PESSOAL						
	OBJET REFORMA E AMPLIAÇÃO DA CRECHE IRMÃ DULCE									
	CONDIÇÕES CLIMÁTICAS:	CONTRATO N° 267-2022	LICITAÇÃO N° 007-2022	RDO: 316	CATEGORIA		QTDE			
SIMBOLOGIA	1- Tempo Bom 2 - Chuva c/ cond. Trab. 3- Chuva s/ cond. Trab.			MÃO DE OBRA INDIRETA						
SERVIÇOS EXECUTADOS / OCORRÊNCIAS				Gerente de Obra						
Guarda-corpo Simples em tubo ferro galvanizado, alt=1,10m, com barras verticais a cada 11cm (3/4") e barras horizontais (quadro) de 1.1/2" TRAMA DE AÇO COMPOSTA POR TERÇAS PARA TELHADOS DE ATÉ 2 ÁGUAS PARA TELHA ONDULADA DE FIBROCIMENTO, METÁLICA, PLÁSTICA OU TERMOACÚSTICA, INCLUSO TRANSPORTE VERTICAL.				Engenheiro		1				
				Tec. de Segurança						
				Aux Adm						
				Mestre de obra						
				Encarregado geral		1				
				Hh DO DIA						
				MÃO DE OBRA DIRETA						
				Topografo						
				Auxiliar de topografia						
				Pedreiro		3				
Ajudante Geral		5								
Calceteiro										
Carpinteiro										
Operador de Motosserra										
Motorista										
Montador										
Montador/Eletricista										
Eletricista		1								
Operador de Patrol										
Operador de Escavadeira										
Operador de Pá carregadeira										
Motorista de caçamba										
Pintor		1								
Hh DO DIA										
CONSIDERAÇÕES				RESUMO DO EFETIVO						
				EFETIVO DO DIA						
				JORNADA DE TRABALHO						
				Hh DO DIA						
				Hh ACUMULADO						
OBSERVAÇÕES				EFETIVO EQUIPAMENTOS						
				TIPO		QTDE.				
				Veículo Leve						
				Caminhão Munk						
				Caminhão Toco						
				Escavadeira						
				Pá carregadeira						
				Caçamba						
				Patrol						
PC 200										
Placa Vibratória										
GERENTE DE OBRA:				FISCALIZAÇÃO:						
Data: 28/10/2023				Data: 28/10/2023						



IAGO R S BORBA
 ENG. CIVIL - CREA/BA 051993251-0

Tony Felix
 Eng. Civil
 CREA/BA 051993251-0

RELATÓRIO DIÁRIO DE OBRA				Data						
				S	T	Q	Q	S	S	D
										
CLIENTE: PREFEITURA MUNICIPAL DE SANTALUZ OBJETO: REFORMA E AMPLIAÇÃO DA CRECHE IRMÃ DULCE CONTRATO Nº 267-2022 LICITAÇÃO Nº 007-2022 RDO: 316				EFETIVO PESSOAL						
Condições Climáticas: Manhã: (1) Tarde: (1) Noite: ()				CATEGORIA			QTDE			
SIMBOLOGIA 1- Tempo Bom 2 - Chuva c/ cond. Trab. 3- Chuva s/ cond. Trab.				MÃO DE OBRA INDIRETA						
SERVIÇOS EXECUTADOS / OCORRÊNCIAS Guarda-corpo Simples em tubo ferro galvanizado, alt=1,10m, com barras verticais a cada 11cm (3/4") e barras horizontais (quadro) de 1.1/2" TRAMA DE AÇO COMPOSTA POR TERÇAS PARA TELHADOS DE ATÉ 2 ÁGUAS PARA TELHA ONDULADA DE FIBROCIMENTO, METÁLICA, PLÁSTICA OU TERMOACÚSTICA, INCLUSO TRANSPORTE VERTICAL.				Gerente de Obra						
				Engenheiro			1			
Tec. de Segurança										
Aux Adm										
Mestre de obra										
Encarregado geral			1							
Hh DO DIA										
				MÃO DE OBRA DIRETA						
Topografo										
Auxiliar de topografia										
Pedreiro			3							
Ajudante Geral			5							
Calceteiro										
Carpinteiro										
Operador de Motosserra										
Motorista										
Montador										
Montador/Eletricista										
Eletricista			1							
Operador de Patrol										
Operador de Escavadeira										
Operador de Pá carregadeira										
Motorista de caçamba										
Pintor			1							
Hh DO DIA										
CONSIDERAÇÕES				RESUMO DO EFETIVO						
				EFETIVO DO DIA						
				JORNADA DE TRABALHO						
				Hh DO DIA						
				Hh ACUMULADO						
OBSERVAÇÕES				EFETIVO EQUIPAMENTOS						
				TIPO			QTDE.			
				Veículo Leve						
				Caminhão Munck						
				Caminhão Toco						
				Escavadeira						
				Pá carregadeira						
				Caçamba						
				Patrol						
				PC 200						
				Placa Vibratória						
GERENTE DE OBRA:				FISCALIZAÇÃO:						
Data: 27/10/2023				Data: 27/10/2023						



IAGO R S BORBA
 ENG. CIVIL - CREA/BA 051993251-0

Tony Felix Andrade
 ENG. CIVIL - CREA/BA 051993251-0

RELATÓRIO DIÁRIO DE OBRA				Data																																																																																																																																																																																												
				S	T	Q	Q	S	S	D																																																																																																																																																																																						
	CLIENTE: PREFEITURA MUNICIPAL DE SANTALUZ			<table border="1"> <tr> <th colspan="7">EFETIVO PESSOAL</th> </tr> <tr> <th>CATEGORIA</th> <th colspan="6">QTDE</th> </tr> </table>							EFETIVO PESSOAL							CATEGORIA	QTDE																																																																																																																																																																													
	EFETIVO PESSOAL																																																																																																																																																																																															
CATEGORIA	QTDE																																																																																																																																																																																															
OBJET REFORMA E AMPLIAÇÃO DA CRECHE IRMÃ DULCE			CONTRATO Nº 267-2022			LICITAÇÃO Nº 007-2022		RDO: 317																																																																																																																																																																																								
Condições Climáticas:	Manhã: (1)	Tarde: (1)	Noite: ()	MÃO DE OBRA INDIRETA																																																																																																																																																																																												
SIMBOLOGIA	1- Tempo Bom 2- Chuva c/ cond. Trab. 3- Chuva s/ cond. Trab.			<table border="1"> <tr> <th colspan="7">MÃO DE OBRA DIRETA</th> </tr> <tr> <td>Gerente de Obra</td> <td colspan="6"></td> </tr> <tr> <td>Engenheiro</td> <td colspan="6">1</td> </tr> <tr> <td>Tec. de Segurança</td> <td colspan="6"></td> </tr> <tr> <td>Aux Adm</td> <td colspan="6"></td> </tr> <tr> <td>Mestre de obra</td> <td colspan="6"></td> </tr> <tr> <td>Encarregado geral</td> <td colspan="6">1</td> </tr> <tr> <td colspan="7">Hh DO DIA</td> </tr> <tr> <td colspan="7">MÃO DE OBRA DIRETA</td> </tr> <tr> <td>Topografo</td> <td colspan="6"></td> </tr> <tr> <td>Auxiliar de topografia</td> <td colspan="6"></td> </tr> <tr> <td>Pedreiro</td> <td colspan="6">3</td> </tr> <tr> <td>Ajudante Geral</td> <td colspan="6">5</td> </tr> <tr> <td>Calceteiro</td> <td colspan="6"></td> </tr> <tr> <td>Carpinteiro</td> <td colspan="6"></td> </tr> <tr> <td>Operador de Motosserra</td> <td colspan="6"></td> </tr> <tr> <td>Motorista</td> <td colspan="6"></td> </tr> <tr> <td>Montador</td> <td colspan="6"></td> </tr> <tr> <td>Montador/Eletricista</td> <td colspan="6"></td> </tr> <tr> <td>Eletricista</td> <td colspan="6">1</td> </tr> <tr> <td>Operador de Patrol</td> <td colspan="6"></td> </tr> <tr> <td>Operador de Escavadeira</td> <td colspan="6"></td> </tr> <tr> <td>Operador de Pá carregadeira</td> <td colspan="6"></td> </tr> <tr> <td>Motorista de caçamba</td> <td colspan="6"></td> </tr> <tr> <td>Pintor</td> <td colspan="6">1</td> </tr> <tr> <td colspan="7">Hh DO DIA</td> </tr> </table>							MÃO DE OBRA DIRETA							Gerente de Obra							Engenheiro	1						Tec. de Segurança							Aux Adm							Mestre de obra							Encarregado geral	1						Hh DO DIA							MÃO DE OBRA DIRETA							Topografo							Auxiliar de topografia							Pedreiro	3						Ajudante Geral	5						Calceteiro							Carpinteiro							Operador de Motosserra							Motorista							Montador							Montador/Eletricista							Eletricista	1						Operador de Patrol							Operador de Escavadeira							Operador de Pá carregadeira							Motorista de caçamba							Pintor	1						Hh DO DIA						
MÃO DE OBRA DIRETA																																																																																																																																																																																																
Gerente de Obra																																																																																																																																																																																																
Engenheiro	1																																																																																																																																																																																															
Tec. de Segurança																																																																																																																																																																																																
Aux Adm																																																																																																																																																																																																
Mestre de obra																																																																																																																																																																																																
Encarregado geral	1																																																																																																																																																																																															
Hh DO DIA																																																																																																																																																																																																
MÃO DE OBRA DIRETA																																																																																																																																																																																																
Topografo																																																																																																																																																																																																
Auxiliar de topografia																																																																																																																																																																																																
Pedreiro	3																																																																																																																																																																																															
Ajudante Geral	5																																																																																																																																																																																															
Calceteiro																																																																																																																																																																																																
Carpinteiro																																																																																																																																																																																																
Operador de Motosserra																																																																																																																																																																																																
Motorista																																																																																																																																																																																																
Montador																																																																																																																																																																																																
Montador/Eletricista																																																																																																																																																																																																
Eletricista	1																																																																																																																																																																																															
Operador de Patrol																																																																																																																																																																																																
Operador de Escavadeira																																																																																																																																																																																																
Operador de Pá carregadeira																																																																																																																																																																																																
Motorista de caçamba																																																																																																																																																																																																
Pintor	1																																																																																																																																																																																															
Hh DO DIA																																																																																																																																																																																																
SEMPRE EXECUTADOS / OCORRÊNCIAS				SEM EXPEDIENTE																																																																																																																																																																																												
CONSIDERAÇÕES				RESUMO DO EFETIVO																																																																																																																																																																																												
				EFETIVO DO DIA																																																																																																																																																																																												
				JORNADA DE TRABALHO																																																																																																																																																																																												
				Hh DO DIA																																																																																																																																																																																												
				Hh ACUMULADO																																																																																																																																																																																												
OBSERVAÇÕES				EFETIVO EQUIPAMENTOS																																																																																																																																																																																												
				TIPO																																																																																																																																																																																												
				Veículo Leve																																																																																																																																																																																												
				Caminhão Munck																																																																																																																																																																																												
				Caminhão Toco																																																																																																																																																																																												
				Escavadeira																																																																																																																																																																																												
				Pá carregadeira																																																																																																																																																																																												
				Caçamba																																																																																																																																																																																												
				Patrol																																																																																																																																																																																												
PC 200																																																																																																																																																																																																
Placa Vibratória																																																																																																																																																																																																
GERENTE DE OBRA:				FISCALIZAÇÃO:																																																																																																																																																																																												
Data: 28/10/2023				Data: 28/10/2023																																																																																																																																																																																												



 IAGO R S BORBA
 ENG. CIVIL - CREA/BA 051993251-0



 Tony Feijó
 Engenheiro Civil
 CREA-BA 052.012.077.8

RELATÓRIO DIÁRIO DE OBRA				Data						
	CLIENTE: PREFEITURA MUNICIPAL DE SANTALUZ			S	T	Q	Q	S	S	X
	OBJET REFORMA E AMPLIAÇÃO DA CRECHE IRMÃ DULCE			E						D
CONTRATO N° 267-2022		LICITAÇÃO N° 087-2022		RDO: 318		CATEGORIA		QTDE		
Condições Climáticas: Manhã: (2)		Tarde: (1)		Noite: ()		MÃO DE OBRA INDIRETA				
SIMBOLOGIA		1- Tempo Bom 2 - Chuva c/ cond. Trab. 3- Chuva s/ cond. Trab.			Gerente de Obra					
SEM EXPEDIENTE		SERVIÇOS EXECUTADOS / OCORRÊNCIAS			Engenheiro		1			
					Tec. de Segurança					
					Aux Adm					
					Mestre de obra					
					Encarregado geral		1			
					Hh DO DIA					
					MÃO DE OBRA DIRETA					
					Topografo					
					Auxiliar de topografia					
					Pedreiro		3			
					Ajudante Geral		5			
					Calceteiro					
					Carpinteiro					
					Operador de Motosserra					
					Motorista					
					Montador					
					Montador/Eletricista					
					Eletricista		1			
					Operador de Patrol					
					Operador de Escavadeira					
					Operador de Pá carregadeira					
					Motorista de caçamba					
					Pintor		1			
					Hh DO DIA					
CONSIDERAÇÕES					RESUMO DO EFETIVO					
					EFETIVO DO DIA					
					JORNADA DE TRABALHO					
					Hh DO DIA					
					Hh ACUMULADO					
OBSERVAÇÕES					EFETIVO EQUIPAMENTOS					
					TIPO		QTDE.			
					Veículo Leve					
					Caminhão Muncck					
					Caminhão Toco					
					Escavadeira					
					Pá carregadeira					
					Caçamba					
					Patrol					
					PC 200					
					Placa Vibratória					
GERENTE DE OBRA:				FISCALIZAÇÃO:						
Data: 29/10/2023				Data: 29/10/2023						



IAGO R.S BORBA
 ENG. CIVIL - CREA/BA 051993251-0

Tony F. Al Jrade
 Engenheiro Civil
 CREA-BA 052000077-5

RELATÓRIO DIÁRIO DE OBRA				Data							
				X							
				S	T	Q	Q	S	S	D	
 <p>CLIENTE: PREFEITURA MUNICIPAL DE SANTALUZ</p> <p>OBJET REFORMA E AMPLIAÇÃO DA CRECHE IRMÃ DULCE</p> <p>CONTRATO N° 267-2022 LICITAÇÃO N° 067-2022 RDO: 319</p> <p>Condições Climáticas: Manhã: (2) Tarde: (1) Noite: ()</p> <p>SIMBOLOGIA 1- Tempo Bom 2- Chuva c/ cond. Trab. 3- Chuva s/ cond. Trab.</p> <p>SERVIÇOS EXECUTADOS / OCORRÊNCIAS</p> <p>Guarda-corpo Simples em tubo ferro galvanizado, alt=1,10m, com barras verticais a cada 11cm (3/4") e barras horizontais (quadro) de 1.1/2"</p> <p>TRAMA DE AÇO COMPOSTA POR TERÇAS PARA TELHADOS DE ATÉ 2 ÁGUAS PARA TELHA ONDULADA DE FIBROCIMENTO, METÁLICA, PLÁSTICA OU TERMOACÚSTICA, INCLUSO TRANSPORTE VERTICAL.</p> <p>TRAMA DE MADEIRA COMPOSTA POR TERÇAS PARA TELHADOS DE ATÉ 2 ÁGUAS PARA TELHA ONDULADA DE FIBROCIMENTO, METÁLICA, PLÁSTICA OU TERMOACÚSTICA, INCLUSO TRANSPORTE VERTICAL.</p>				EFETIVO PESSOAL							
				CATEGORIA			QTDE				
				MÃO DE OBRA INDIRETA							
				Gerente de Obra							
				Engenheiro				1			
				Tec. de Segurança							
				Aux Adm							
				Mestre de obra							
				Encarregado geral				1			
				Hh DO DIA							
				MÃO DE OBRA DIRETA							
				Topografo							
				Auxiliar de topografia							
				Pedreiro				3			
				Ajudante Geral				5			
				Calcetelro							
				Carpinteiro							
				Operador de Motosserra							
				Motorista							
				Montador							
				Montador/Eletricista							
				Eletricista				1			
				Operador de Patrol							
				Operador de Escavadeira							
				Operador de Pá carregadeira							
				Motorista de caçamba							
				Pintor				1			
				Hh DO DIA							
CONSIDERAÇÕES				RESUMO DO EFETIVO							
				EFETIVO DO DIA							
				JORNADA DE TRABALHO							
				Hh DO DIA							
				Hh ACUMULADO							
OBSERVAÇÕES				EFETIVO EQUIPAMENTOS							
				TIPO				QTDE.			
				Veículo Leve							
				Caminhão Muncck							
				Caminhão Toco							
				Escavadeira							
				Pá carregadeira							
				Caçamba							
				Patrol							
				PC 200							
				Placa Vibratória							
GERENTE DE OBRA:				FISCALIZAÇÃO:							
Data: 30/10/2023				Data: 30/10/2023							



IAGO R S BORBA
 ENG. CIVIL - CREA/BA 051993251-0

Tony Felipe Andrade
 Engenheiro Civil
 CREA-BA. 052.038.877.8

RELATÓRIO DIÁRIO DE OBRA				Data						
				X						
CLIENTE: PREFEITURA MUNICIPAL DE SANTALUZ				S	T	Q	Q	S	S	D
OBJET REFORMA E AMPLIAÇÃO DA CRECHE IRMÃ DULCE				EFETIVO PESSOAL						
CONTRATO N° 267-2022 LICITAÇÃO N° 007-2022 RDO: 320				CATEGORIA				QTDE		
Condições Climáticas: Manhã: (2) Tarde: (1) Noite: ()				MÃO DE OBRA INDIRETA						
SIMBOLOGIA 1- Tempo Bom 2 - Chuva c/ cond. Trab. 3- Chuva s/ cond. Trab.				Gerente de Obra						
SERVIÇOS EXECUTADOS / OCORRÊNCIAS				Engenheiro				1		
Guarda-corpo Simples em tubo ferro galvanizado, alt=1,10m, com barras verticais a cada 11cm (3/4") e barras horizontais (quadro) de 1.1/2"				Tec. de Segurança						
TRAMA DE AÇO COMPOSTA POR TERÇAS PARA TELHADOS DE ATÉ 2 ÁGUAS PARA TELHA ONDULADA DE FIBROCIMENTO, METÁLICA, PLÁSTICA OU TERMOACÚSTICA, INCLUSO TRANSPORTE VERTICAL.				Aux Adm						
TRAMA DE MADEIRA COMPOSTA POR TERÇAS PARA TELHADOS DE ATÉ 2 ÁGUAS PARA TELHA ONDULADA DE FIBROCIMENTO, METÁLICA, PLÁSTICA OU TERMOACÚSTICA, INCLUSO TRANSPORTE VERTICAL.				Mestre de obra						
				Encarregado geral				1		
				Hh DO DIA						
				MÃO DE OBRA DIRETA						
				Topografo						
				Auxiliar de topografia						
				Pedreiro				3		
				Ajudante Geral				5		
				Calceteiro						
				Carpinteiro						
				Operador de Motosserra						
				Motorista						
				Montador						
				Montador/Eletricista						
				Eletricista				1		
				Operador de Patrol						
				Operador de Escavadeira						
				Operador de Pá carregadeira						
				Motorista de caçamba						
				Pintor				1		
				Hh DO DIA						
CONSIDERAÇÕES				RESUMO DO EFETIVO						
				EFETIVO DO DIA						
				JORNADA DE TRABALHO						
				Hh DO DIA						
				Hh ACUMULADO						
OBSERVAÇÕES				EFETIVO EQUIPAMENTOS						
				TIPO				QTDE.		
				Veículo Leve						
				Caminhão Munck						
				Caminhão Toco						
				Escavadeira						
				Pá carregadeira						
				Caçamba						
				Patrol						
				PC 200						
				Placa Vibratória						
GERENTE DE OBRA:				FISCALIZAÇÃO:						
Data: 31/10/2023				Data: 31/10/2023						



IAGO R S BORBA
 ENG. CIVIL - CREA/BA 051993251-0

Tony F. Almeida
 Engenheiro
 CREA-BA: 052.002.077.8

RELATÓRIO DIÁRIO DE OBRA				Data							
	CLIENTE: PREFEITURA MUNICIPAL DE SANTALUZ			S	T	X	Q	Q	S	S	D
	OBJET REFORMA E AMPLIAÇÃO DA CRECHE IRMÃ DULCE			EFETIVO PESSOAL							
CONTRATO Nº 267-2022		LICITAÇÃO Nº 007-2022		RDO: 321		CATEGORIA			QTDE		
Condições Climáticas: Manhã: (2)		Tarde: (1)		Noite: ()		MÃO DE OBRA INDIRETA					
SIMBOLOGIA		1- Tempo Bom		2 - Chuva c/ cond. Trab.		3- Chuva s/ cond. Trab.		Gerente de Obra			
								Engenheiro			1
								Tec. de Segurança			
								Aux Adm			
								Mestre de obra			
								Encarregado geral			1
								Hh DO DIA			
								MÃO DE OBRA DIRETA			
								Topografo			
								Auxiliar de topografia			
								Pedreiro			3
								Ajudante Geral			5
								Calceteiro			
								Carpinteiro			
								Operador de Motosserra			
								Motorista			
								Montador			
								Montador/Eletricista			
								Eletricista			1
								Operador de Patrol			
								Operador de Escavadeira			
								Operador de Pá carregadeira			
								Motorista de caçamba			
								Pintor			1
								Hh DO DIA			
								RESUMO DO EFETIVO			
								EFETIVO DO DIA			
								JORNADA DE TRABALHO			
								Hh DO DIA			
								Hh ACUMULADO			
								EFETIVO EQUIPAMENTOS			
								TIPO			QTDE.
								Veículo Leve			
								Caminhão Muncck			
								Caminhão Toco			
								Escavadeira			
								Pá carregadeira			
								Caçamba			
								Patrol			
								PC 200			
								Placa Vibratória			
GERENTE DE OBRA:		FISCALIZAÇÃO:									
Data: 01/11/2023		Data: 01/11/2023									



IAGO R S BORBA
 ENG. CIVIL - CREA/BA 051993251-0

Tony Farias Andrade
 Eng. Civil
 CREA BA 020000077.8

RELATÓRIO DIÁRIO DE OBRA				Data																								
				<table border="1"> <tr> <td></td><td></td><td></td><td></td><td>X</td><td></td><td></td><td></td><td></td> </tr> <tr> <td>S</td><td>T</td><td>Q</td><td>Q</td><td>S</td><td>S</td><td>D</td><td></td><td></td> </tr> </table>											X					S	T	Q	Q	S	S	D		
								X																				
S	T	Q	Q	S	S	D																						
CLIENTE: PREFEITURA MUNICIPAL DE SANTALUZ OBJET: REFORMA E AMPLIAÇÃO DA CRECHE IRMÃ DULCE CONTRATO N° 267-2022 LICITAÇÃO N° 007-2022 RDO: 322				EFETIVO PESSOAL																								
Condições Climáticas: Manhã: (2) Tarde: (1) Noite: ()				CATEGORIA			QTDE																					
SIMBOLOGIA 1- Tempo Bom 2 - Chuva c/ cond. Trab. 3- Chuva s/ cond. Trab.				MÃO DE OBRA INDIRETA																								
SERVIÇOS EXECUTADOS / OCORRÊNCIAS Guarda-corpo Simples em tubo ferro galvanizado, alt=1,10m, com barras verticais a cada 11cm (3/4") e barras horizontais (quadro) de 1.1/2" TRAMA DE AÇO COMPOSTA POR TERÇAS PARA TELHADOS DE ATÉ 2 ÁGUAS PARA TELHA ONDULADA DE FIBROCIMENTO, METÁLICA, PLÁSTICA OU TERMOACÚSTICA, INCLUSO TRANSPORTE VERTICAL. TRAMA DE MADEIRA COMPOSTA POR TERÇAS PARA TELHADOS DE ATÉ 2 ÁGUAS PARA TELHA ONDULADA DE FIBROCIMENTO, METÁLICA, PLÁSTICA OU TERMOACÚSTICA, INCLUSO TRANSPORTE VERTICAL.				Gerente de Obra																								
				Engenheiro		1																						
Tec. de Segurança																												
Aux Adm																												
Mestre de obra																												
Encarregado geral		1																										
Hh DO DIA																												
				MÃO DE OBRA DIRETA																								
Topografo																												
Auxiliar de topografia																												
Pedreiro		3																										
Ajudante Geral		5																										
Calceteiro																												
Carpinteiro																												
Operador de Motosserra																												
Motorista																												
Montador																												
Montador/Eletricista																												
Eletricista		1																										
Operador de Patrol																												
Operador de Escavadeira																												
Operador de Pá carregadeira																												
Motorista de caçamba																												
Pintor		1																										
Hh DO DIA																												
CONSIDERAÇÕES				RESUMO DO EFETIVO																								
				EFETIVO DO DIA																								
				JORNADA DE TRABALHO																								
				Hh DO DIA																								
				Hh ACUMULADO																								
OBSERVAÇÕES				EFETIVO EQUIPAMENTOS																								
				TIPO		QTDE.																						
				Veículo Leve																								
				Caminhão Munk																								
				Caminhão Toco																								
				Escavadeira																								
				Pá carregadeira																								
				Caçamba																								
				Patrol																								
PC 200																												
Placa Vibratória																												
GERENTE DE OBRA:				FISCALIZAÇÃO:																								
Data: 02/11/2023				Data: 02/11/2023																								



 IAGO R'S BORBA
 ENG. CIVIL - CREA/BA 051993251-0

 Tony F. Almeida
 Engenheiro
 CREA/BA 062.036.077.8



RELATÓRIO DIÁRIO DE OBRA

Data							X
S	T	Q	Q	S	S	D	

CLIENTE: PREFEITURA MUNICIPAL DE SANTALUZ
 OBJET REFORMA E AMPLIAÇÃO DA CRECHE IRMÃ DULCE
 CONTRATO Nº 267-2022 LICITAÇÃO Nº 007-2022 RDO: 323

EFETIVO PESSOAL

Condições Climáticas: Manhã: (2) Tarde: (1) Noite: ()

CATEGORIA QTDE

MÃO DE OBRA INDIRETA

SIMBOLOGIA 1- Tempo Bom 2 - Chuva c/ cond. Trab. 3- Chuva s/ cond. Trab.

Serviços executados / Ocorrências

Gerente de Obra	
Engenheiro	1
Tec. de Segurança	
Aux Adm	
Mestre de obra	
Encarregado geral	1
Hh DO DIA	

Guarda-corpo Simples em tubo ferro galvanizado, alt=1,10m, com barras verticais a cada 11cm (3/4") e barras horizontais (quadro) de 1.1/2"
 TRAMA DE AÇO COMPOSTA POR TERÇAS PARA TELHADOS DE ATÉ 2 ÁGUAS PARA TELHA ONDULADA DE FIBROCIMENTO, METÁLICA, PLÁSTICA OU TERMOACÚSTICA, INCLUSO TRANSPORTE VERTICAL.
 TRAMA DE MADEIRA COMPOSTA POR TERÇAS PARA TELHADOS DE ATÉ 2 ÁGUAS PARA TELHA ONDULADA DE FIBROCIMENTO, METÁLICA, PLÁSTICA OU TERMOACÚSTICA, INCLUSO TRANSPORTE VERTICAL.

MÃO DE OBRA DIRETA

Topografo	
Auxiliar de topografia	
Pedreiro	3
Ajudante Geral	5
Calceteiro	
Carpinteiro	
Operador de Motosserra	
Motorista	
Montador	
Montador/Eletricista	
Eletricista	1
Operador de Patrol	
Operador de Escavadeira	
Operador de Pá carregadeira	
Motorista de caçamba	
Pintor	1
Hh DO DIA	

CONSIDERAÇÕES

RESUMO DO EFETIVO

EFETIVO DO DIA	
JORNADA DE TRABALHO	
Hh DO DIA	
Hh ACUMULADO	

OBSERVAÇÕES

EFETIVO EQUIPAMENTOS

TIPO	QTDE.
Veículo Leve	
Caminhão Munk	
Caminhão Toco	
Escavadeira	
Pá carregadeira	
Caçamba	
Patrol	
PC 200	
Placa Vibratória	

GERENTE DE OBRA:
Data: 03/11/2023

FISCALIZAÇÃO:
Data: 03/11/2023



IR
IAGO R'S BORBA
ENG. CIVIL - CREA/BA 051993251-0

Tony
Tony F. Andrade
Engenheiro Civil
CREA-BA: 052.0 10.077.8

 RELATÓRIO DIÁRIO DE OBRA		Data						
		S	T	Q	Q	S	S	D
CLIENTE: PREFEITURA MUNICIPAL DE SANTALUZ OBJET REFORMA E AMPLIAÇÃO DA CRECHE IRMÃ DULCE CONTRATO N° 267-2022 LICITAÇÃO N° 007-2022 RDO: 324		EFETIVO PESSOAL						
Condições Climáticas: Manhã: (2) Tarde: (2) Noite: ()		CATEGORIA		QTDE				
SIMBOLOGIA 1- Tempo Bom 2 - Chuva c/ cond. Trab. 3- Chuva s/ cond. Trab. SERVIÇOS EXECUTADOS / OCORRÊNCIAS		MÃO DE OBRA INDIRETA						
SEM EXPEDIENTE		Gerente de Obra						
		Engenheiro		1				
		Tec. de Segurança						
		Aux Adm						
		Mestre de obra						
		Encarregado geral		1				
		Hh DO DIA						
		MÃO DE OBRA DIRETA						
		Topografo						
		Auxiliar de topografia						
Pedreiro		3						
Ajudante Geral		5						
Calceteiro								
Carpinteiro								
Operador de Motosserra								
Motorista								
Montador								
Montador/Eletricista								
Eletricista		1						
Operador de Patrol								
Operador de Escavadeira								
Operador de Pá carregadeira								
Motorista de caçamba								
Pintor		1						
Hh DO DIA								
CONSIDERAÇÕES		RESUMO DO EFETIVO						
		EFETIVO DO DIA						
		JORNADA DE TRABALHO						
		Hh DO DIA						
		Hh ACUMULADO						
OBSERVAÇÕES		EFETIVO EQUIPAMENTOS						
		TIPO		QTDE.				
		Veículo Leve						
		Caminhão MuncK						
		Caminhão Toco						
		Escavadeira						
		Pá carregadeira						
		Caçamba						
		Patrol						
PC 200								
Placa Vibratória								
GERENTE DE OBRA:		FISCALIZAÇÃO:						
Data: 04/11/2023		Data: 04/11/2023						



 IAGO R'S BORBA
 ENG. CIVIL - CREA/BA 051993251-0

 IAGO R'S BORBA
 CREA-BA: 052060/077.8

RELATÓRIO DIÁRIO DE OBRA				Data								
				S	T	Q	Q	S	S	D		
	CLIENTE: PREFEITURA MUNICIPAL DE SANTALUZ			EFETIVO PESSOAL								
	OBJET REFORMA E AMPLIAÇÃO DA CRECHE IRMÃ DULCE											
CONTRATO N° 267-2022		LICITAÇÃO N° 007-2022		RDO: 326		CATEGORIA		QTDE				
Condições Climáticas: Manhã: (2)		Tarde: (2)		Noite: ()		MÃO DE OBRA INDIRETA						
SIMBOLOGIA 1- Tempo Bom 2 - Chuva c/ cond. Trab. 3- Chuva s/ cond. Trab.				Gerente de Obra								
SEM EXPEDIENTE				SERVIÇOS EXECUTADOS / OCORRÊNCIAS								
				Engenheiro							1	
				Tec. de Segurança								
				Aux Adm								
				Mestre de obra								
				Encarregado geral							1	
											Hh DO DIA	
				MÃO DE OBRA DIRETA								
				Topografo								
				Auxiliar de topografia								
				Pedreiro							3	
				Ajudante Geral							5	
				Calceteiro								
				Carpinteiro								
				Operador de Motosserra								
				Motorista								
				Montador								
				Montador/Eletricista								
				Eletricista							1	
				Operador de Patrol								
				Operador de Escavadeira								
				Operador de Pá carregadeira								
				Motorista de caçamba								
				Pintor							1	
							Hh DO DIA					
CONSIDERAÇÕES				RESUMO DO EFETIVO								
				EFETIVO DO DIA								
				JORNADA DE TRABALHO								
				Hh DO DIA								
				Hh ACUMULADO								
OBSERVAÇÕES				EFETIVO EQUIPAMENTOS								
				TIPO			QTDE.					
				Veículo Leve								
				Caminhão Munck								
				Caminhão Toco								
				Escavadeira								
				Pá carregadeira								
				Caçamba								
				Patrol								
PC 200												
Placa Vibratória												
GERENTE DE OBRA:				FISCALIZAÇÃO:								
Data: 05/11/2023				Data: 05/11/2023								



IAGO R S BORBA
 ENG. CIVIL - CREA/BA 051993251-0

Tony F...
 Eng...
 CREA-BA 052.0.../17.0

RELATÓRIO DIÁRIO DE OBRA				Data								
				x								
CLIENTE: PREFEITURA MUNICIPAL DE SANTALUZ				EFETIVO PESSOAL								
OBJET REFORMA E AMPLIAÇÃO DA CRECHE IRMÃ DULCE				CATEGORIA			QTDE					
CONTRATO N° 257-2022		LICITAÇÃO N° 007-2022		RDO: 326		MÃO DE OBRA INDIRETA						
Condições Climáticas: Manhã: (2) Tarde: (2) Noite: ()				Gerente de Obra								
SIMBOLOGIA				Engenheiro 1								
1- Tempo Bom 2- Chuva c/ cond. Trab. 3- Chuva s/ cond. Trab.				Tec. de Segurança								
SERVIÇOS EXECUTADOS / OCORRÊNCIAS				Aux Adm								
TELHAMENTO COM TELHA METÁLICA TERMOACÚSTICA E = 30 MM, COM ATÉ 2 ÁGUAS, INCLUSO IÇAMENTO.				Mestre de obra								
TELHAMENTO COM TELHA ONDULADA DE FIBROCIMENTO E = 6 MM, COM RECOBRIMENTO LATERAL DE 1 1/4 DE ONDA PARA TELHADO COM INCLINAÇÃO MÁXIMA DE 10°, COM ATÉ 2 ÁGUAS, INCLUSO IÇAMENTO.				Encarregado geral 1								
EXECUÇÃO DE PASSEIO EM PISO INTERTRAVADO, COM BLOCO RETANGULAR COR NATURAL DE 20 X 10 CM, ESPESSURA 6 CM.				Hh DO DIA								
				MÃO DE OBRA DIRETA								
				Topografo								
				Auxiliar de topografia								
				Pedreiro 3								
				Ajudante Geral 5								
				Calceiteiro								
				Carpinteiro								
				Operador de Motosserra								
				Motorista								
				Montador								
				Montador/Eletricista								
				Eletricista 1								
				Operador de Patrol								
				Operador de Escavadeira								
				Operador de Pá carregadeira								
				Motorista de caçamba								
				Pintor 1								
				Hh DO DIA								
CONSIDERAÇÕES				RESUMO DO EFETIVO								
				EFETIVO DO DIA								
				JORNADA DE TRABALHO								
				Hh DO DIA								
				Hh ACUMULADO								
OBSERVAÇÕES				EFETIVO EQUIPAMENTOS								
				TIPO			QTDE.					
				Veículo Leve								
				Caminhão Munk								
				Caminhão Toco								
				Escavadeira								
				Pá carregadeira								
				Caçamba								
				Patrol								
				PC 200								
				Placa Vibratória								
GERENTE DE OBRA:				FISCALIZAÇÃO:								
Data: 06/11/2023				Data: 06/11/2023								



IAGO R S BORBA
ENG. CIVIL - CREA/BA 051993251-0

Tony Feijó
Engenheiro
CREA-BA 052.611-8/77.8

	RELATÓRIO DIÁRIO DE OBRA				Data														
	CLIENTE: PREFEITURA MUNICIPAL DE SANTALUZ OBJETO: REFORMA E AMPLIAÇÃO DA CRECHE IRMÃ DULCE CONTRATO Nº 267-2022 LICITAÇÃO Nº 007-2022 RDO: 327				S	T	Q	Q	S	S	D	EFETIVO PESSOAL							
											CATEGORIA	QTDE							
Condições Climáticas: Manhã: (2) Tarde: (1) Noite: () SIMBOLOGIA 1- Tempo Bom 2 - Chuva c/ cond. Trab. 3- Chuva s/ cond. Trab.	SERVIÇOS EXECUTADOS / OCORRÊNCIAS						MÃO DE OBRA INDIRETA												
TELHAMENTO COM TELHA METÁLICA TERMOACÚSTICA E = 30 MM, COM ATÉ 2 ÁGUAS, INCLUSO IÇAMENTO. TELHAMENTO COM TELHA ONDULADA DE FIBROCIMENTO E = 6 MM, COM RECOBRIMENTO LATERAL DE 1 1/4 DE ONDA PARA TELHADO COM INCLINAÇÃO MÁXIMA DE 10°, COM ATÉ 2 ÁGUAS, INCLUSO IÇAMENTO. EXECUÇÃO DE PASEIO EM PISO INTERTRAVADO, COM BLOCO RETANGULAR COR NATURAL DE 20 X 10 CM, ESPESSURA 6 CM.							Gerente de Obra												
							Engenheiro						1						
							Tec. de Segurança												
							Aux Adm												
							Mestre de obra												
							Encarregado geral						1						
							Hh DO DIA												
							MÃO DE OBRA DIRETA												
							Topografo												
							Auxiliar de topografia												
							Pedreiro					3							
							Ajudante Geral					5							
							Calçeteiro												
							Carpinteiro												
							Operador de Motosserra												
							Motorista												
							Montador												
							Montador/Eletricista												
							Eletricista					1							
							Operador de Patrol												
							Operador de Escavadeira												
							Operador de Pá carregadeira												
							Motorista de caçamba												
							Pintor					1							
							Hh DO DIA												
CONSIDERAÇÕES							RESUMO DO EFETIVO												
							EFETIVO DO DIA												
							JORNADA DE TRABALHO												
							Hh DO DIA												
							Hh ACUMULADO												
OBSERVAÇÕES							EFETIVO EQUIPAMENTOS												
												TIPO	QTDE.						
												Veículo Leve							
												Caminhão Munck							
												Caminhão Toco							
												Escavadeira							
												Pá carregadeira							
												Caçamba							
												Patrol							
					PC 200														
					Placa Vibratória														
GERENTE DE OBRA:							FISCALIZAÇÃO:												
Data: 07/11/2023							Data: 07/11/2023												



IAGO R S BORBA
ENG. CIVIL - CREA/BA 051993251-0

Tony F. Jr.
Eng. Civil
CREA/BA 052.000-2

77,8

RELATÓRIO DIÁRIO DE OBRA				Data																				
				S	T	Q	Q	S	S	D														
	CLIENTE: PREFEITURA MUNICIPAL DE SANTALUZ			<table border="1"> <tr> <th colspan="7">EFETIVO PESSOAL</th> </tr> <tr> <th>CATEGORIA</th> <th colspan="6">QTDE</th> </tr> </table>							EFETIVO PESSOAL							CATEGORIA	QTDE					
	EFETIVO PESSOAL																							
CATEGORIA	QTDE																							
OBJET REFORMA E AMPLIAÇÃO DA CRECHE IRMÃ DULCE																								
CONTRATO N° 267-2022		LICITAÇÃO N° 007-2022		RDO: 328																				
Condições Climáticas: Manhã: (2)		Tarde: (2)		Noite: ()		MÃO DE OBRA INDIRETA																		
SIMBOLOGIA		1- Tempo Bom 2 - Chuva c/ cond. Trab. 3- Chuva s/ cond. Trab.			Gerente de Obra																			
SERVIÇOS EXECUTADOS / OCORRÊNCIAS				Engenheiro 1																				
TELHAMENTO COM TELHA METÁLICA TERMOACÚSTICA E = 30 MM, COM ATÉ 2 ÁGUAS, INCLUSO IÇAMENTO.				Tec. de Segurança																				
TELHAMENTO COM TELHA ONDULADA DE FIBROCIMENTO E = 6 MM, COM RECOBRIMENTO LATERAL DE 1 1/4 DE ONDA PARA TELHADO COM INCLINAÇÃO MÁXIMA DE 10°, COM ATÉ 2 ÁGUAS, INCLUSO IÇAMENTO.				Aux Adm																				
EXECUÇÃO DE PASSEIO EM PISO INTERTRAVADO, COM BLOCO RETANGULAR COR NATURAL DE 20 X 10 CM, ESPESSURA 6 CM.				Mestre de obra																				
				Encarregado geral 1																				
				Hh DO DIA																				
				MÃO DE OBRA DIRETA																				
				Topografo																				
				Auxiliar de topografia																				
				Pedreiro 3																				
				Ajudante Geral 5																				
				Calçateiro																				
				Carpinteiro																				
				Operador de Motosserra																				
				Motorista																				
				Montador																				
				Montador/Eletricista																				
				Eletricista 1																				
				Operador de Patrol																				
				Operador de Escavadeira																				
				Operador de Pá carregadeira																				
				Motorista de caçamba																				
				Pintor 1																				
				Hh DO DIA																				
CONSIDERAÇÕES				RESUMO DO EFETIVO																				
				EFETIVO DO DIA																				
				JORNADA DE TRABALHO																				
				Hh DO DIA																				
				Hh ACUMULADO																				
OBSERVAÇÕES				EFETIVO EQUIPAMENTOS																				
				TIPO		QTDE.																		
				Veículo Leve																				
				Caminhão MuncK																				
				Caminhão Toco																				
				Escavadeira																				
				Pá carregadeira																				
				Caçamba																				
				Patrol																				
				PC 200																				
				Placa Vibratória																				
GERENTE DE OBRA:				FISCALIZAÇÃO:																				
Data: 08/11/2023				Data: 08/11/2023																				



IAGO R S BORBA
 ENG. CIVIL - CREA/BA 051993251-0

Tony Farias
 Eng. Civil
 CREA-BA: 0521 1778

RELATÓRIO DIÁRIO DE OBRA				Data														
 CLIENTE: PREFEITURA MUNICIPAL DE SANTALUZ OBJETO: REFORMA E AMPLIAÇÃO DA CRECHE IRMÃ DULCE CONTRATO Nº 287-2022 LICITAÇÃO Nº 007-2022 RDO: 329				<table border="1"> <tr> <td>S</td> <td>T</td> <td>Q</td> <td>Q</td> <td>S</td> <td>S</td> <td>D</td> <td>X</td> </tr> </table>							S	T	Q	Q	S	S	D	X
				S	T	Q	Q	S	S	D	X							
Condições Climáticas: Manhã: (2) Tarde: (1) Noite: () SIMBOLOGIA 1- Tempo Bom 2- Chuva c/ cond. Trab. 3- Chuva s/ cond. Trab.				EFETIVO PESSOAL CATEGORIA QTDE MÃO DE OBRA INDIRETA														
SERVIÇOS EXECUTADOS / OCORRÊNCIAS TELHAMENTO COM TELHA METÁLICA TERMOACÚSTICA E = 30 MM, COM ATÉ 2 ÁGUAS, INCLUSO IÇAMENTO. TELHAMENTO COM TELHA ONDULADA DE FIBROCIMENTO E = 6 MM, COM RECOBRIMENTO LATERAL DE 1 1/4 DE ONDA PARA TELHADO COM INCLINAÇÃO MÁXIMA DE 10°, COM ATÉ 2 ÁGUAS, INCLUSO IÇAMENTO. EXECUÇÃO DE PASSEIO EM PISO INTERTRAVADO, COM BLOCO RETANGULAR COR NATURAL DE 20 X 10 CM, ESPESSURA 6 CM.				Gerente de Obra Engenheiro 1 Tec. de Segurança Aux Adm Mestre de obra Encarregado geral 1 Hh DO DIA MÃO DE OBRA DIRETA Topografo Auxiliar de topografia Pedreiro 3 Ajudante Geral 5 Calçeteiro Carpinteiro Operador de Motosserra Motorista Montador Montador/Eletricista Eletricista 1 Operador de Patrol Operador de Escavadeira Operador de Pá carregadeira Motorista de caçamba Pintor 1 Hh DO DIA														
CONSIDERAÇÕES				RESUMO DO EFETIVO EFETIVO DO DIA JORNADA DE TRABALHO Hh DO DIA Hh ACUMULADO														
OBSERVAÇÕES				EFETIVO EQUIPAMENTOS TIPO QTDE. Veículo Leve Caminhão Munk Caminhão Toco Escavadeira Pá carregadeira Caçamba Patrol PC 200 Placa Vibratória														
GERENTE DE OBRA: Data: 09/11/2023				FISCALIZAÇÃO: Data: 09/11/2023														



IAGO R S BORBA
 ENG. CIVIL - CREA/BA 051993251-0

Tony F...
 Engenheiro Civil
 CREA-BA: 052.033.377-8

RELATÓRIO DIÁRIO DE OBRA				Data																			
				S	T	Q	Q	S	S	D													
				CLIENTE: PREFEITURA MUNICIPAL DE SANTALUZ OBJET: REFORMA E AMPLIAÇÃO DA CRECHE IRMÃ DULCE CONTRATO N° 267-2022 LICITAÇÃO N° 007-2022 RDO: 330								EFETIVO PESSOAL											
Condições Climáticas: Manhã: (1) Tarde: (1) Noite: () SIMBOLOGIA 1- Tempo Bom 2 - Chuva c/ cond. Trab. 3- Chuva s/ cond. Trab.				CATEGORIA				QTDE				MÃO DE OBRA INDIRETA											
SERVIÇOS EXECUTADOS / OCORRÊNCIAS				Gerente de Obra								Engenheiro				1							
TELHAMENTO COM TELHA METÁLICA TERMOACÚSTICA E = 30 MM, COM ATÉ 2 ÁGUAS, INCLUSO IÇAMENTO. TELHAMENTO COM TELHA ONDULADA DE FIBROCIMENTO E = 6 MM, COM RECOBRIMENTO LATERAL DE 1 1/4 DE ONDA PARA TELHADO COM INCLINAÇÃO MÁXIMA DE 10°, COM ATÉ 2 ÁGUAS, INCLUSO IÇAMENTO. EXECUÇÃO DE PASSEIO EM PISO INTERTRAVADO, COM BLOCO RETANGULAR COR NATURAL DE 20 X 10 CM, ESPESSURA 6 CM.				Tec. de Segurança								Aux Adm											
				Mestre de obra								Encarregado geral				1							
				Hh DO DIA																			
				MÃO DE OBRA DIRETA								Topografo											
				Auxiliar de topografia								Pedreiro				3							
				Ajudante Geral								Calceteiro											
				Carpinteiro								Operador de Motosserra											
				Motorista								Montador											
				Montador/Eletricista								Eletricista				1							
				Operador de Patrol								Operador de Escavadeira											
				Operador de Pá carregadeira								Motorista de caçamba											
				Pintor												1							
				Hh DO DIA																			
CONSIDERAÇÕES				RESUMO DO EFETIVO				EFETIVO DO DIA								JORNADA DE TRABALHO							
								Hh DO DIA								Hh ACUMULADO							
OBSERVAÇÕES				EFETIVO EQUIPAMENTOS				TIPO				QTDE.				Veículo Leve							
								Caminhão Munck								Caminhão Toco							
								Escavadeira								Pá carregadeira							
								Caçamba								Patrol							
								PC 200								Placa Vibratória							
GERENTE DE OBRA:				FISCALIZAÇÃO:																			
Data: 10/11/2023				Data: 10/11/2023																			



IAGO R S BORBA
 ENG. CIVIL - CREA/BA 051993251-0

Handwritten signature and stamp: 10/11/2023, CREA-BA 052000-877.8

RELATÓRIO DIÁRIO DE OBRA					Data									
	CLIENTE: PREFEITURA MUNICIPAL DE SANTALUZ				S	T	Q	Q	S	S	X	D		
	OBJET REFORMA E AMPLIAÇÃO DA CRECHE IRMÃ DULCE													
CONTRATO Nº 267-2022		LICITAÇÃO Nº 007-2022		RDO: 331	EFETIVO PESSOAL									
Condições Climáticas: Manhã: (1) Tarde: (1) Noite: ()					CATEGORIA			QTDE						
SIMBOLOGIA: 1- Tempo Bom 2- Chuva c/ cond. Trab. 3- Chuva s/ cond. Trab.					MÃO DE OBRA INDIRETA									
SEM EXPEDIENTE					SERVIÇOS EXECUTADOS / OCORRÊNCIAS			Gerente de Obra						
								Engenheiro			1			
								Tec. de Segurança						
								Aux Adm						
								Mestre de obra						
								Encarregado geral			1			
Hh DO DIA														
					MÃO DE OBRA DIRETA									
					Topografo									
					Auxiliar de topografia									
					Pedreiro			3						
					Ajudante Geral			5						
					Calçeteiro									
					Carpinteiro									
					Operador de Motosserra									
					Motorista									
					Montador									
					Montador/Eletricista									
					Eletricista			1						
					Operador de Patrol									
					Operador de Escavadeira									
					Operador de Pá carregadeira									
					Motorista de caçamba									
					Pintor			1						
Hh DO DIA														
CONSIDERAÇÕES					RESUMO DO EFETIVO									
					EFETIVO DO DIA									
					JORNADA DE TRABALHO									
					Hh DO DIA									
					Hh ACUMULADO									
OBSERVAÇÕES					EFETIVO EQUIPAMENTOS									
					TIPO			QTDE.						
					Veículo Lave									
					Caminhão MuncK									
					Caminhão Toco									
					Escavadeira									
					Pá carregadeira									
					Caçamba									
					Patrol									
					PC 200									
					Placa Vibratória									
GERENTE DE OBRA:					FISCALIZAÇÃO:									
Data: 11/11/2023					Data: 11/11/2023									



IAGO R S BORBA
ENG. CIVIL - CREA/BA 051993251-0

TONY FERREIRA
Eng. Civil
CREA-BA 051993251-0

RELATÓRIO DIÁRIO DE OBRA				Data																																																																																							
				<table border="1"> <tr><td></td><td></td><td></td><td></td><td></td><td></td><td></td><td></td><td>X</td></tr> <tr><td>S</td><td>T</td><td>Q</td><td>Q</td><td>S</td><td>S</td><td>S</td><td>D</td><td></td></tr> </table>															X	S	T	Q	Q	S	S	S	D																																																																
												X																																																																															
S	T	Q	Q	S	S	S	D																																																																																				
CLIENTE: PREFEITURA MUNICIPAL DE SANTALUZ OBJET REFORMA E AMPLIAÇÃO DA CRECHE IRMÃ DULCE CONTRATO N° 267-2022 LICITAÇÃO N° 007-2022 RDO: 332				EFETIVO PESSOAL																																																																																							
Condições Climáticas: Manhã: 1 Tarde: (2) Noite: ()				<table border="1"> <tr><th colspan="2">CATEGORIA</th><th>QTDE</th></tr> <tr><td colspan="3">MÃO DE OBRA INDIRETA</td></tr> <tr><td>Gerente de Obra</td><td></td><td></td></tr> <tr><td>Engenheiro</td><td></td><td>1</td></tr> <tr><td>Tec. de Segurança</td><td></td><td></td></tr> <tr><td>Aux Adm</td><td></td><td></td></tr> <tr><td>Mestre de obra</td><td></td><td></td></tr> <tr><td>Encarregado geral</td><td></td><td>1</td></tr> <tr><td> </td><td></td><td></td></tr> <tr><td> </td><td></td><td></td></tr> <tr><td> </td><td></td><td></td></tr> <tr><td> </td><td></td><td></td></tr> <tr><td> </td><td></td><td></td></tr> <tr><td> </td><td></td><td></td></tr> <tr><td>Hh DO DIA</td><td></td><td></td></tr> </table>							CATEGORIA		QTDE	MÃO DE OBRA INDIRETA			Gerente de Obra			Engenheiro		1	Tec. de Segurança			Aux Adm			Mestre de obra			Encarregado geral		1																			Hh DO DIA																																						
CATEGORIA		QTDE																																																																																									
MÃO DE OBRA INDIRETA																																																																																											
Gerente de Obra																																																																																											
Engenheiro		1																																																																																									
Tec. de Segurança																																																																																											
Aux Adm																																																																																											
Mestre de obra																																																																																											
Encarregado geral		1																																																																																									
Hh DO DIA																																																																																											
SIMBOLOGIA 1- Tempo Bom 2 - Chuva c/ cond. Trab. 3- Chuva s/ cond. Trab. SERVIÇOS EXECUTADOS / OCORRÊNCIAS				<table border="1"> <tr><th colspan="2">MÃO DE OBRA DIRETA</th><th></th></tr> <tr><td>Topografo</td><td></td><td></td></tr> <tr><td>Auxiliar de topografia</td><td></td><td></td></tr> <tr><td>Pedreiro</td><td></td><td>3</td></tr> <tr><td>Ajudante Geral</td><td></td><td>5</td></tr> <tr><td>Calceteiro</td><td></td><td></td></tr> <tr><td>Carpinteiro</td><td></td><td></td></tr> <tr><td>Operador de Motosserra</td><td></td><td></td></tr> <tr><td>Motorista</td><td></td><td></td></tr> <tr><td>Montador</td><td></td><td></td></tr> <tr><td>Montador/Eletricista</td><td></td><td></td></tr> <tr><td>Eletricista</td><td></td><td>1</td></tr> <tr><td>Operador de Patrol</td><td></td><td></td></tr> <tr><td>Operador de Escavadeira</td><td></td><td></td></tr> <tr><td>Operador de Pá carregadeira</td><td></td><td></td></tr> <tr><td>Motorista de caçamba</td><td></td><td></td></tr> <tr><td>Pintor</td><td></td><td>1</td></tr> <tr><td> </td><td></td><td></td></tr> <tr><td> </td><td></td><td></td></tr> <tr><td> </td><td></td><td></td></tr> <tr><td> </td><td></td><td></td></tr> <tr><td> </td><td></td><td></td></tr> <tr><td> </td><td></td><td></td></tr> <tr><td> </td><td></td><td></td></tr> <tr><td> </td><td></td><td></td></tr> <tr><td> </td><td></td><td></td></tr> <tr><td>Hh DO DIA</td><td></td><td></td></tr> </table>							MÃO DE OBRA DIRETA			Topografo			Auxiliar de topografia			Pedreiro		3	Ajudante Geral		5	Calceteiro			Carpinteiro			Operador de Motosserra			Motorista			Montador			Montador/Eletricista			Eletricista		1	Operador de Patrol			Operador de Escavadeira			Operador de Pá carregadeira			Motorista de caçamba			Pintor		1																												Hh DO DIA		
MÃO DE OBRA DIRETA																																																																																											
Topografo																																																																																											
Auxiliar de topografia																																																																																											
Pedreiro		3																																																																																									
Ajudante Geral		5																																																																																									
Calceteiro																																																																																											
Carpinteiro																																																																																											
Operador de Motosserra																																																																																											
Motorista																																																																																											
Montador																																																																																											
Montador/Eletricista																																																																																											
Eletricista		1																																																																																									
Operador de Patrol																																																																																											
Operador de Escavadeira																																																																																											
Operador de Pá carregadeira																																																																																											
Motorista de caçamba																																																																																											
Pintor		1																																																																																									
Hh DO DIA																																																																																											
SEM EXPEDIENTE																																																																																											
CONSIDERAÇÕES				RESUMO DO EFETIVO																																																																																							
				EFETIVO DO DIA																																																																																							
				JORNADA DE TRABALHO																																																																																							
				Hh DO DIA																																																																																							
				Hh ACUMULADO																																																																																							
OBSERVAÇÕES				EFETIVO EQUIPAMENTOS																																																																																							
				TIPO		QTDE.																																																																																					
				Veículo Leve																																																																																							
				Caminhão Munc																																																																																							
				Caminhão Toco																																																																																							
				Escavadeira																																																																																							
				Pá carregadeira																																																																																							
				Caçamba																																																																																							
				Patrol																																																																																							
				PC 200																																																																																							
Placa Vibratória																																																																																											
GERENTE DE OBRA:				FISCALIZAÇÃO:																																																																																							
Data: 12/11/2023				Data: 12/11/2023																																																																																							



IAGO R S BORBA
 ENG. CIVIL - CREA/BA 051993251-0

Handwritten signature and notes:
 Tony...
 077.8

RELATÓRIO DIÁRIO DE OBRA			Data						
			x						
CLIENTE: PREFEITURA MUNICIPAL DE SANTALUZ			EFETIVO PESSOAL						
OBJET REFORMA E AMPLIAÇÃO DA CRECHE IRMÃ DULCE			CATEGORIA						
CONTRATO N° 267-2022			LICITAÇÃO N° 007-2022			RDO: 333		QTDE	
Condições Climáticas: Manhã: (1)			Tarde: (1)			Noite: ()			
SIMBOLOGIA			MÃO DE OBRA INDIRETA						
1- Tempo Bom 2 - Chuva c/ cond. Trab. 3- Chuva s/ cond. Trab.			Gerente de Obra						
SERVIÇOS EXECUTADOS / OCORRÊNCIAS			Engenheiro						
TELHAMENTO COM TELHA METÁLICA TERMOACÚSTICA E = 30 MM, COM ATÉ 2 ÁGUAS, INCLUSO IÇAMENTO. TELHAMENTO COM TELHA ONDULADA DE FIBROCIMENTO E = 6 MM, COM RECOBRIMENTO LATERAL DE 1 1/4 DE ONDA PARA TELHADO COM INCLINAÇÃO MÁXIMA DE 10°, COM ATÉ 2 ÁGUAS, INCLUSO IÇAMENTO. EXECUÇÃO DE PASSEIO EM PISO INTERTRAVADO, COM BLOCO RETANGULAR COR NATURAL DE 20 X 10 CM, ESPESSURA 6 CM.			Tec. de Segurança						
			Aux Adm						
			Mestre de obra						
			Encarregado geral						
			Hh DO DIA						
			MÃO DE OBRA DIRETA						
			Topografo						
			Auxiliar de topografia						
			Pedreiro						
			Ajudante Geral						
			Calceteiro						
			Carpinteiro						
			Operador de Motosserra						
			Motorista						
			Montador						
			Montador/Eletricista						
			Eletricista						
			Operador de Patrol						
			Operador de Escavadeira						
			Operador de Pá carregadeira						
			Motorista de caçamba						
			Pintor						
			Hh DO DIA						
CONSIDERAÇÕES			RESUMO DO EFETIVO						
			EFETIVO DO DIA						
			JORNADA DE TRABALHO						
			Hh DO DIA						
			Hh ACUMULADO						
OBSERVAÇÕES			EFETIVO EQUIPAMENTOS						
			TIPO						
			QTDE.						
			Veiculo Leve						
			Caminhão Munck						
			Caminhão Toco						
			Escavadeira						
			Pá carregadeira						
			Caçamba						
			Patrol						
			PC 200						
Placa Vibratória									
GERENTE DE OBRA:			FISCALIZAÇÃO:						
Data: 13/11/2023			Data: 13/11/2023						



IAGO R S BORBA
ENG. CIVIL - CREA/BA 051993251-0

Tony Felício
Engenheiro
CREA-BA: 052.000.077.8

**RELATÓRIO DIÁRIO DE OBRA**

Data				x				
	S	T	Q	Q	S	S		D

CLIENTE: PREFEITURA MUNICIPAL DE SANTALUZ
 OBJET REFORMA E AMPLIAÇÃO DA CRECHE IRMÃ DULCE
 CONTRATO Nº 267-2022 LICITAÇÃO Nº 007-2022 RDO: 335

EFETIVO PESSOAL

CATEGORIA QTDE

Condições Climáticas: Manhã: (1) Tarde: (1) Noite: ()

MÃO DE OBRA INDIRETA

SIMBOLOGIA 1- Tempo Bom 2- Chuva c/ cond. Trab. 3- Chuva s/ cond. Trab.

Gerente de Obra

SERVIÇOS EXECUTADOS / OCORRÊNCIAS

Engenheiro 1

TELHAMENTO COM TELHA METÁLICA TERMOACÚSTICA E = 30 MM, COM ATÉ 2 ÁGUAS, INCLUSO IÇAMENTO.
 TELHAMENTO COM TELHA ONDULADA DE FIBROCIMENTO E = 6 MM, COM RECOBRIMENTO LATERAL DE 1 1/4 DE ONDA PARA TELHADO COM INCLINAÇÃO MÁXIMA DE 10°, COM ATÉ 2 ÁGUAS, INCLUSO IÇAMENTO.
 EXECUÇÃO DE PASSEIO EM PISO INTERTRAVADO, COM BLOCO RETANGULAR COR NATURAL DE 20 X 10 CM, ESPESSURA 6 CM.

Tec. de Segurança

Aux Adm

Mestre de obra

Encarregado geral 1

Hh DO DIA

MÃO DE OBRA DIRETA

Topografo

Auxiliar de topografia

Pedreiro 3

Ajudante Geral 5

Calceteiro

Carpinteiro

Operador de Motoserra

Motorista

Montador

Montador/Eletricista

Eletricista 1

Operador de Patrol

Operador de Escavadeira

Operador de Pá carregadeira

Motorista de caçamba

Pintor 1

Hh DO DIA

CONSIDERAÇÕES

RESUMO DO EFETIVO

EFETIVO DO DIA

JORNADA DE TRABALHO

Hh DO DIA

Hh ACUMULADO

OBSERVAÇÕES

EFETIVO EQUIPAMENTOS

TIPO QTDE.

Veículo Leve

Caminhão Munch

Caminhão Toco

Escavadeira

Pá carregadeira

Caçamba

Patrol

PC 200

Placa Vibratória

GERENTE DE OBRA:

FISCALIZAÇÃO:

Data: 16/11/2023

Data: 16/11/2023

Tony Felício de
 Engenheiro
 A-BA 092.000.77.8

IAGO R S BORBA
 ENG. CIVIL - CREA/BA 051993251-0



 RELATÓRIO DIÁRIO DE OBRA		Data							
		S	T	Q	Q	S	S	D	
CLIENTE: PREFEITURA MUNICIPAL DE SANTALUZ OBJET REFORMA E AMPLIAÇÃO DA CRECHE IRMÃ DULCE CONTRATO Nº 267-2022 LICITAÇÃO Nº 007-2022 RDO: 336		EFETIVO PESSOAL							
Condições Climáticas: Manhã: (1) Tarde: (1) Noite: () SIMBOLOGIA 1- Tempo Bom 2- Chuva c/ cond. Trab. 3- Chuva s/ cond. Trab.		CATEGORIA			QTDE				
SERVIÇOS EXECUTADOS / OCORRÊNCIAS TELHAMENTO COM TELHA METÁLICA TERMOACÚSTICA E = 30 MM, COM ATÉ 2 ÁGUAS, INCLUSO IÇAMENTO. TELHAMENTO COM TELHA ONDULADA DE FIBROCIMENTO E = 6 MM, COM RECOBRIMENTO LATERAL DE 1 1/4 DE ONDA PARA TELHADO COM INCLINAÇÃO MÁXIMA DE 10°, COM ATÉ 2 ÁGUAS, INCLUSO IÇAMENTO. EXECUÇÃO DE PASSEIO EM PISO INTERTRAVADO, COM BLOCO RETANGULAR COR NATURAL DE 20 X 10 CM, ESPESSURA 6 CM.		MÃO DE OBRA INDIRETA							
		Gerente de Obra							1
		Engenheiro							1
		Tec. de Segurança							
		Aux Adm							
		Mestre de obra							
		Encarregado geral							1
		Hh DO DIA							
		MÃO DE OBRA DIRETA							
		Topografo							
		Auxiliar de topografia							
		Pedreiro							3
		Ajudante Geral							5
		Calçeteiro							
		Carpinteiro							
		Operador de Motosserra							
		Motorista							
		Montador							
		Montador/Eletricista							
		Eletricista							1
		Operador de Patrol							
		Operador de Escavadeira							
		Operador de Pá carregadeira							
		Motorista de caçamba							
		Pintor							1
		Hh DO DIA							
CONSIDERAÇÕES		RESUMO DO EFETIVO							
		EFETIVO DO DIA							
		JORNADA DE TRABALHO							
		Hh DO DIA							
OBSERVAÇÕES		EFETIVO EQUIPAMENTOS							
		TIPO							QTDE.
		Veículo Leve							
		Caminhão Munk							
		Caminhão Toco							
		Escavadeira							
		Pá carregadeira							
		Caçamba							
Patrol									
PC 200									
Placa Vibratória									
GERENTE DE OBRA:		FISCALIZAÇÃO:							
Data: 16/11/2023		Data: 16/11/2023							



IAGO R S BORBA
 ENG. CIVIL - CREA/BA 051993251-0

Tony F. Andrade
 Engenharia Civil
 CREA-BA: 652.0-9.677.8

RELATÓRIO DIÁRIO DE OBRA				Data						
				S	T	Q	Q	X	S	S
<p>CLIENTE: PREFEITURA MUNICIPAL DE SANTALUZ</p> <p>OBJET REFORMA E AMPLIAÇÃO DA CRECHE IRMÃ DULCE</p> <p>CONTRATO N° 267-2022 LICITAÇÃO N° 067-2022 RDO: 337</p> <p>Condições Climáticas: Manhã: (1) Tarde: (1) Noite: ()</p> <p>SIMBOLOGIA 1- Tempo Bom 2- Chuva c/ cond. Trab. 3- Chuva s/ cond. Trab.</p> <p>SERVIÇOS EXECUTADOS / OCORRÊNCIAS</p> <p>TELHAMENTO COM TELHA METÁLICA TERMOACÚSTICA E = 30 MM, COM ATÉ 2 ÁGUAS, INCLUSO IÇAMENTO.</p> <p>TELHAMENTO COM TELHA ONDULADA DE FIBROCIMENTO E = 6 MM, COM RECOBRIMENTO LATERAL DE 1 1/4 DE ONDA PARA TELHADO COM INCLINAÇÃO MÁXIMA DE 10°, COM ATÉ 2 ÁGUAS, INCLUSO IÇAMENTO.</p> <p>EXECUÇÃO DE PASSEIO EM PISO INTERTRAVADO, COM BLOCO RETANGULAR COR NATURAL DE 20 X 10 CM, ESPESURA 6 CM.</p>				<p>EFETIVO PESSOAL</p> <p>CATEGORIA QTDE</p> <p>MÃO DE OBRA INDIRETA</p> <p>Gerente de obra</p> <p>Engenheiro 1</p> <p>Tec. de Segurança</p> <p>Aux Adm</p> <p>Mestre de obra</p> <p>Encarregado geral 1</p> <p>Hh DO DIA</p> <p>MÃO DE OBRA DIRETA</p> <p>Topografo</p> <p>Auxiliar de topografia</p> <p>Pedreiro 3</p> <p>Ajudante Geral 5</p> <p>Calceteiro</p> <p>Carpinteiro</p> <p>Operador de Motosserra</p> <p>Motorista</p> <p>Montador</p> <p>Montador/Eletricista</p> <p>Eletricista 1</p> <p>Operador de Patrol</p> <p>Operador de Escavadeira</p> <p>Operador de Pá carregadeira</p> <p>Motorista de caçamba</p> <p>Pintor 1</p> <p>Hh DO DIA</p>						
CONSIDERAÇÕES				RESUMO DO EFETIVO						
				<p>EFETIVO DO DIA</p> <p>JORNADA DE TRABALHO</p> <p>Hh DO DIA</p> <p>Hh ACUMULADO</p>						
OBSERVAÇÕES				EFETIVO EQUIPAMENTOS						
				<p>TIPO QTDE.</p> <p>Veiculo Leve</p> <p>Caminhão Munck</p> <p>Caminhão Toco</p> <p>Escavadeira</p> <p>Pá carregadeira</p> <p>Caçamba</p> <p>Patrol</p> <p>PC 200</p> <p>Placa Vibratória</p>						
GERENTE DE OBRA:				FISCALIZAÇÃO:						
Data: 17/11/2023				Data: 17/11/2023						



IAGO R S BORBA
 ENG. CIVIL - CREA/BA 051993251-0

Tony Falcão Almeida
 Engenheiro Civil
 CREA-BA: 052.019.377.8

RELATÓRIO DIÁRIO DE OBRA					Data						
 CLIENTE: PREFEITURA MUNICIPAL DE SANTALUZ OBJETO: REFORMA E AMPLIAÇÃO DA CRECHE IRMÃ DULCE CONTRATO N° 267-2022 LICITAÇÃO N° 007-2022 RDO: 338					S T Q Q S S D						
					EFETIVO PESSOAL						
Condições Climáticas: Manhã: (1) Tarde: (1) Noite: ()					CATEGORIA		QTDE				
SIMBOLOGIA 1- Tempo Bom 2 - Chuva c/ cond. Trab. 3- Chuva s/ cond. Trab.					MÃO DE OBRA INDIRETA						
SEM EXPEDIENTE					Gerente de Obra						
					Engenheiro 1						
					Tec. de Segurança						
					Aux Adm						
					Mestre de obra						
					Encarregado geral 1						
					Hh DO DIA						
					MÃO DE OBRA DIRETA						
					Topografo						
					Auxiliar de topografia						
					Pedreiro 3						
					Ajudante Geral 5						
					Calceteiro						
					Carpinteiro						
					Operador de Motosserra						
					Motorista						
					Montador						
					Montador/Eletricista						
					Eletricista 1						
					Operador de Patrol						
					Operador de Escavadeira						
					Operador de Pé carregadeira						
					Motorista de caçamba						
					Pintor 1						
					Hh DO DIA						
CONSIDERAÇÕES					RESUMO DO EFETIVO						
					EFETIVO DO DIA						
					JORNADA DE TRABALHO						
					Hh DO DIA						
					Hh ACUMULADO						
OBSERVAÇÕES					EFETIVO EQUIPAMENTOS						
					TIPO QTDE.						
					Veículo Leve						
					Caminhão Muncie						
					Caminhão Toco						
					Escavadeira						
					Pé carregadeira						
					Caçamba						
					Patrol						
					PC 200						
					Placa Vibratória						
GERENTE DE OBRA:					FISCALIZAÇÃO:						
Data: 18/11/2023					Data: 18/11/2023						



 IAGO R'S BORBA
 ENG. CIVIL - CREA/BA 051993251-0



 Tony Ferraz Almeida
 Engenheiro Civil
 CREA-BA: 032.017/877.8

RELATÓRIO DIÁRIO DE OBRA				Data						
				S	T	Q	Q	S	S	D
	CLIENTE: PREFEITURA MUNICIPAL DE SANTALUZ			EFETIVO PESSOAL						
	OBJET: REFORMA E AMPLIAÇÃO DA CRECHE IRMÃ DULCE									
CONTRATO N° 267-2022		LICITAÇÃO N° 007-2022		RDO:	339		CATEGORIA		QTDE	
Condições Climáticas: Manhã: (1)		Tarde: (1)		Noite: ()		MÃO DE OBRA INDIRETA				
SIMBOLOGIA		1- Tempo Bom		2 - Chuva c/ cond. Trab.		3- Chuva s/ cond. Trab.		Gerente de Obra		
SEM EXPEDIENTE		SERVIÇOS EXECUTADOS / OCORRÊNCIAS				Engenheiro		1		
						Tec. de Segurança				
						Aux Adm				
						Mestre de obra				
						Encarregado geral		1		
						Hh DO DIA				
						MÃO DE OBRA DIRETA				
						Topografo				
						Auxiliar de topografia				
						Pedreiro		3		
						Ajudante Geral		5		
						Calçeteiro				
						Carpinteiro				
						Operador de Motosserra				
						Motorista				
						Montador				
						Montador/Eletricista				
						Eletricista		1		
						Operador de Patrol				
						Operador de Escavadeira				
						Operador de Pé carregadeira				
						Motorista de caçamba				
						Pintor		1		
						Hh DO DIA				
CONSIDERAÇÕES						RESUMO DO EFETIVO				
						EFETIVO DO DIA				
						JORNADA DE TRABALHO				
						Hh DO DIA				
						Hh ACUMULADO				
OBSERVAÇÕES						EFETIVO EQUIPAMENTOS				
						TIPO		QTDE.		
						Veículo Leve				
						Caminhão Muncck				
						Caminhão Toco				
						Escavadeira				
						Pé carregadeira				
						Caçamba				
						Patrol				
						PC 200				
						Placa Vibratória				
GERENTE DE OBRA:				FISCALIZAÇÃO:						
Data: 19/11/2023				Data: 19/11/2023						



IAGO R S BORBA
 ENG. CIVIL - CREA/BA 051993251-0

Tony F...
 Engenheiro
 CREA-BA 0224... 17,8

RELATÓRIO DIÁRIO DE OBRA				Data						
 CLIENTE: PREFEITURA MUNICIPAL DE SANTALUZ OBJETO: REFORMA E AMPLIAÇÃO DA CRECHE IRMÃ DULCE CONTRATO N° 267-2022 LICITAÇÃO N° 007-2022 RDO: 340				EFETIVO PESSOAL						
				Condições Climáticas: Manhã: 1) Tarde: (2) Noite: ()				CATEGORIA		
SIMBOLOGIA 1- Tempo Bom 2 - Chuva c/ cond. Trab. 3- Chuva s/ cond. Trab.				MÃO DE OBRA INDIRETA						
SERVIÇOS EXECUTADOS / OCORRÊNCIAS TELHAMENTO COM TELHA METÁLICA TERMOACÚSTICA E = 30 MM, COM ATÉ 2 ÁGUAS, INCLUSO IÇAMENTO. EXECUÇÃO DE PASSEIO EM PISO INTERTRAVADO, COM BLOCO RETANGULAR COR NATURAL DE 20 X 10 CM, ESPESSURA 6 CM.				Gerente de Obra						
				Engenheiro			1			
				Tec. de Segurança						
				Aux Adm						
				Mestre de obra						
				Encarregado geral			1			
				Hh DO DIA						
				MÃO DE OBRA DIRETA						
				Topografo						
				Auxiliar de topografia						
				Pedreiro			3			
				Ajudante Geral			5			
				Calceteiro						
				Carpinteiro						
				Operador de Motosserra						
				Motorista						
				Montador						
				Montador/Eletricista						
				Eletricista			1			
				Operador de Patrol						
				Operador de Escavadeira						
				Operador de Pá carregadeira						
				Motorista de caçamba						
				Pintor			1			
				Hh DO DIA						
CONSIDERAÇÕES				RESUMO DO EFETIVO						
				EFETIVO DO DIA						
				JORNADA DE TRABALHO						
				Hh DO DIA						
				Hh ACUMULADO						
OBSERVAÇÕES				EFETIVO EQUIPAMENTOS						
				TIPO			QTDE.			
				Veículo Leve						
				Caminhão Muncie						
				Caminhão Toco						
				Escavadeira						
				Pá carregadeira						
				Caçamba						
				Patrol						
				PC 200						
				Placa Vibratória						
GERENTE DE OBRA:				FISCALIZAÇÃO:						
Data: 20/11/2023				Data: 20/11/2023						



IAGO R.S. BORBA
 ENG. CIVIL - CREA/BA 051993251-0

Tony F. Almeida
 Engenheiro Civil
 CREA-BA: 052.069.677.8